

CURSO DE CITOLOGÍA A TRAVÉS DE CASOS CLÍNICOS DERMATOLÓGICOS DESAFIANTES

Madrid 4 y 5 de Mayo 2024 | Dr. Francesco Albanese

+DE 60 CASOS CLÍNICOS DE PREPARACIONES CITOLÓGICAS REALES

***2 OPCIONES
DE INSCRIPCIÓN**

Posibilidad de Asistir
Presencialmente o de Verlo en
Directo desde su Domicilio
mediante Live Streaming

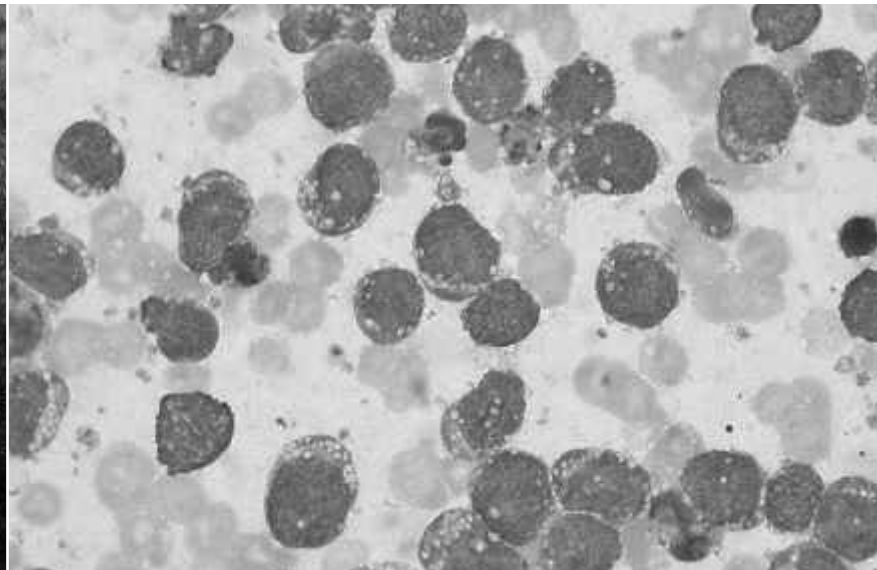

HAZ CLIC
Y TE INFORMAMOS

**CURSO 100%
GRATUITO**

DE REGALO PARA LOS
MIEMBROS DEL SERVICIO
VET CITOLGY POCKET

www.vetcitologypocket.com

SÁBADO JORNADA DE MAÑANA

8 CASOS CLÍNICOS INFLAMATORIOS
NIVEL BÁSICO

CASO CLÍNICO 1 **PATOLOGÍAS** **INFLAMATORIAS** (NIVEL BÁSICO)

**DE LOS 8 CASOS CLÍNICOS INTERACTIVOS
DE NIVEL BÁSICO DE PATOLOGÍAS INFLAMATORIAS
DE ESTA SESIÓN DE 2 HORAS**

Con Preparaciones Citológicas Reales

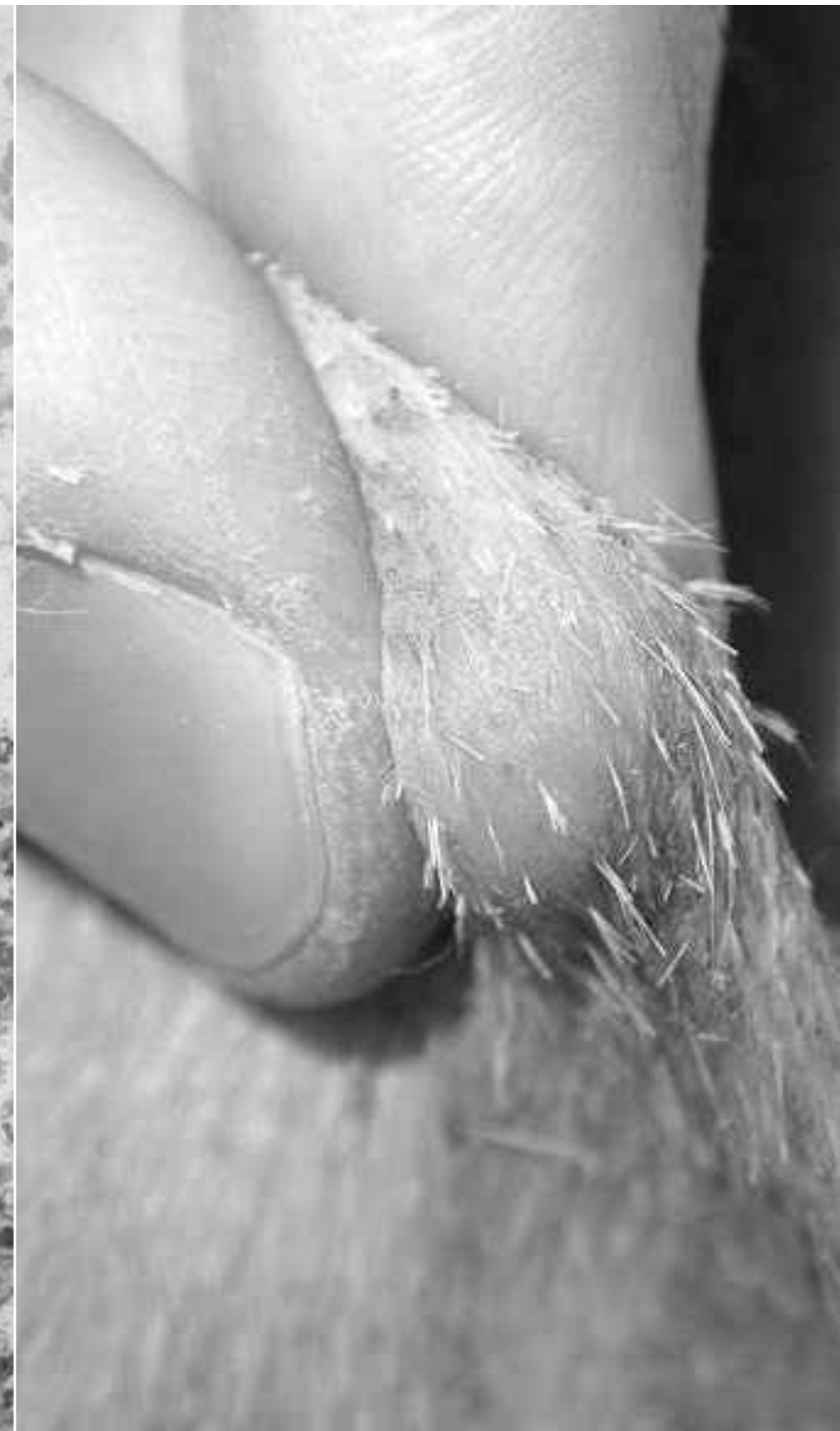
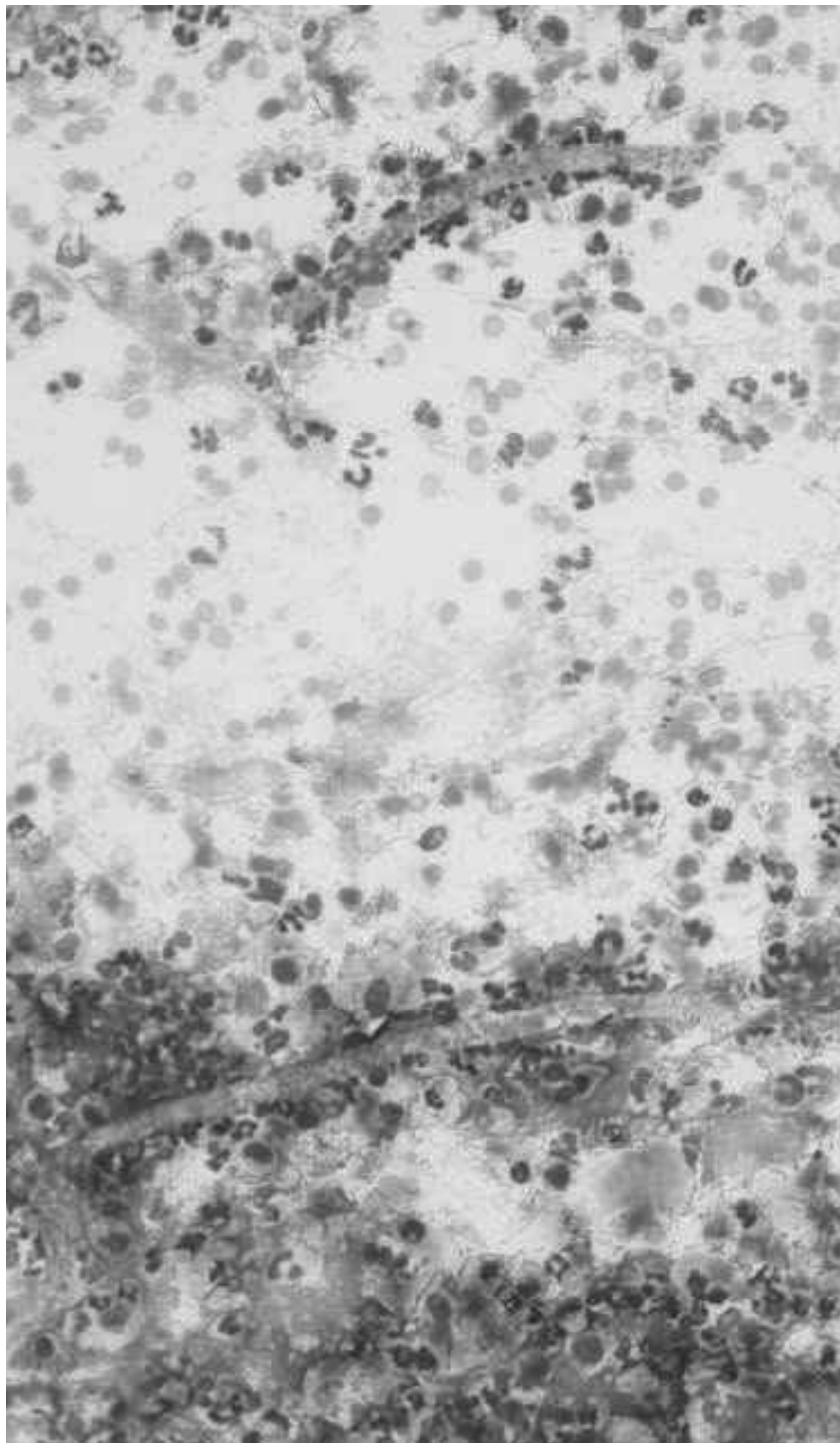

SÁBADO 4 MAYO 9:30-11:00h

8 CASOS CLÍNICOS INFLAMATORIOS
NIVEL BÁSICO

HISTORIA Y SIGNOS **CLÍNICOS DEL PACIENTE**

**VISUALIZACIÓN DIRECTA DE LA PREPARACIÓN
CITOLÓGICA DE ESTE CASO CLÍNICO REAL**

- Paciente Canino macho de 1 año y raza Basset Hound.
- Nódulo Subcutáneo en el Área Inguinal.
- El Nódulo fue localizado por el veterinario accidentalmente.

SÁBADO JORNADA DE MAÑANA

8 CASOS CLÍNICOS INFLAMATORIOS
NIVEL BÁSICO

CASO CLÍNICO 2 **PATOLOGÍAS** **INFLAMATORIAS** (NIVEL BÁSICO)

DE LOS 8 CASOS CLÍNICOS INTERACTIVOS
DE NIVEL BÁSICO DE PATOLOGÍAS INFLAMATORIAS
DE ESTA SESIÓN DE 2 HORAS

Con Preparaciones Citológicas Reales

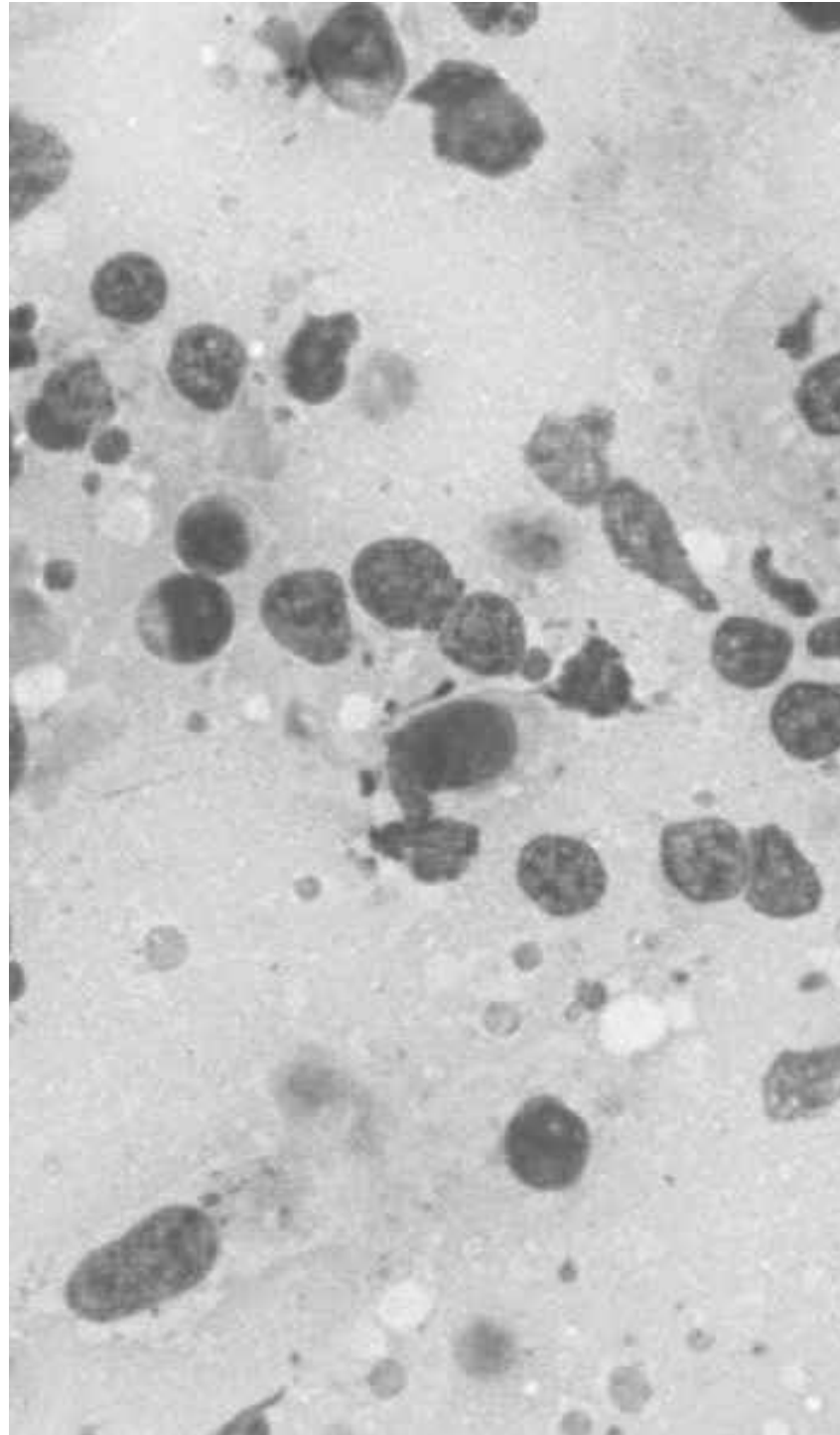

SÁBADO 4 MAYO 9:30-11:00h

8 CASOS CLÍNICOS INFLAMATORIOS
NIVEL BÁSICO

HISTORIA Y SIGNOS **CLÍNICOS DEL PACIENTE**

VISUALIZACIÓN DIRECTA DE LA PREPARACIÓN
CITOLÓGICA DE ESTE CASO CLÍNICO REAL

- Paciente Canino macho cruzado, de 3 años de edad.
- Lesiones Pápulo-Nodulares en la zona del labio y Uniones Mucocutáneas de las Fosas Nasales.
- La Prueba de Serología de Leishmania fue Negativa.

SÁBADO JORNADA DE MAÑANA

8 CASOS CLÍNICOS INFLAMATORIOS
NIVEL BÁSICO

CASO CLÍNICO 3 **PATOLOGÍAS** **INFLAMATORIAS** (NIVEL BÁSICO)

**DE LOS 8 CASOS CLÍNICOS INTERACTIVOS
DE NIVEL BÁSICO DE PATOLOGÍAS INFLAMATORIAS
DE ESTA SESIÓN DE 2 HORAS**

Con Preparaciones Citológicas Reales



SÁBADO 4 MAYO 9:30-11:00h

8 CASOS CLÍNICOS INFLAMATORIOS
NIVEL BÁSICO

HISTORIA Y SIGNOS **CLÍNICOS DEL PACIENTE**

**VISUALIZACIÓN DIRECTA DE LA PREPARACIÓN
CITOLÓGICA DE ESTE CASO CLÍNICO REAL**

- Paciente Canino macho de 4 años de Raza Cruzada.
- Lesiones Papulo-Nodulares en Labios, y Hocico.
- La Prueba de Serología para Leishmania fue Negativa.

SÁBADO JORNADA DE MAÑANA

8 CASOS CLÍNICOS ONCOLÓGICOS
NIVEL BÁSICO

CASO CLÍNICO 1 ONCOLÓGICAS (NIVEL BÁSICO)

**DE LOS 8 CASOS CLÍNICOS INTERACTIVOS
DE NIVEL BÁSICO DE PATOLOGÍAS ONCOLÓGICAS
DE ESTA SESIÓN DE 2 HORAS**

Con Preparaciones Citológicas Reales

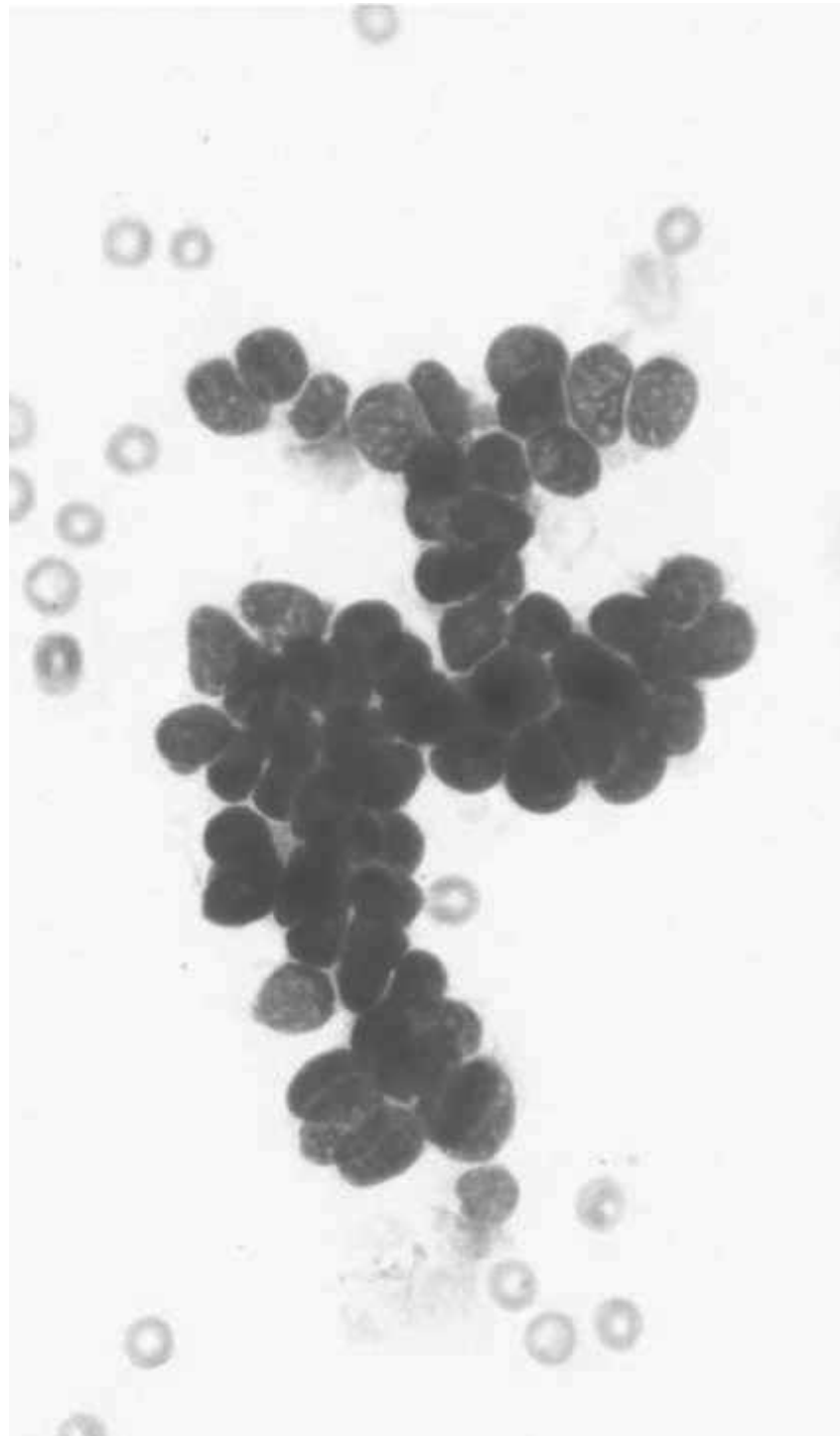

SÁBADO 4 MAYO 11:30-13:30h

8 CASOS CLÍNICOS ONCOLÓGICOS
NIVEL BÁSICO

HISTORIA Y SIGNOS CLÍNICOS DEL PACIENTE

**VISUALIZACIÓN DIRECTA DE LA PREPARACIÓN
CITOLÓGICA DE ESTE CASO CLÍNICO REAL**

- Paciente Canino macho de 9 año de raza Schnauzer
- Nódulo Alopecico en la Zona Ventral del Cuello.
- La Lesión está presente a partir de los 2 años.

SÁBADO JORNADA DE MAÑANA

8 CASOS CLÍNICOS ONCOLÓGICOS
NIVEL BÁSICO

CASO CLÍNICO 2 ONCOLÓGICAS

(NIVEL BÁSICO)

DE LOS 8 CASOS CLÍNICOS INTERACTIVOS
DE NIVEL BÁSICO DE PATOLOGÍAS ONCOLÓGICAS
DE ESTA SESIÓN DE 2 HORAS

Con Preparaciones Citológicas Reales

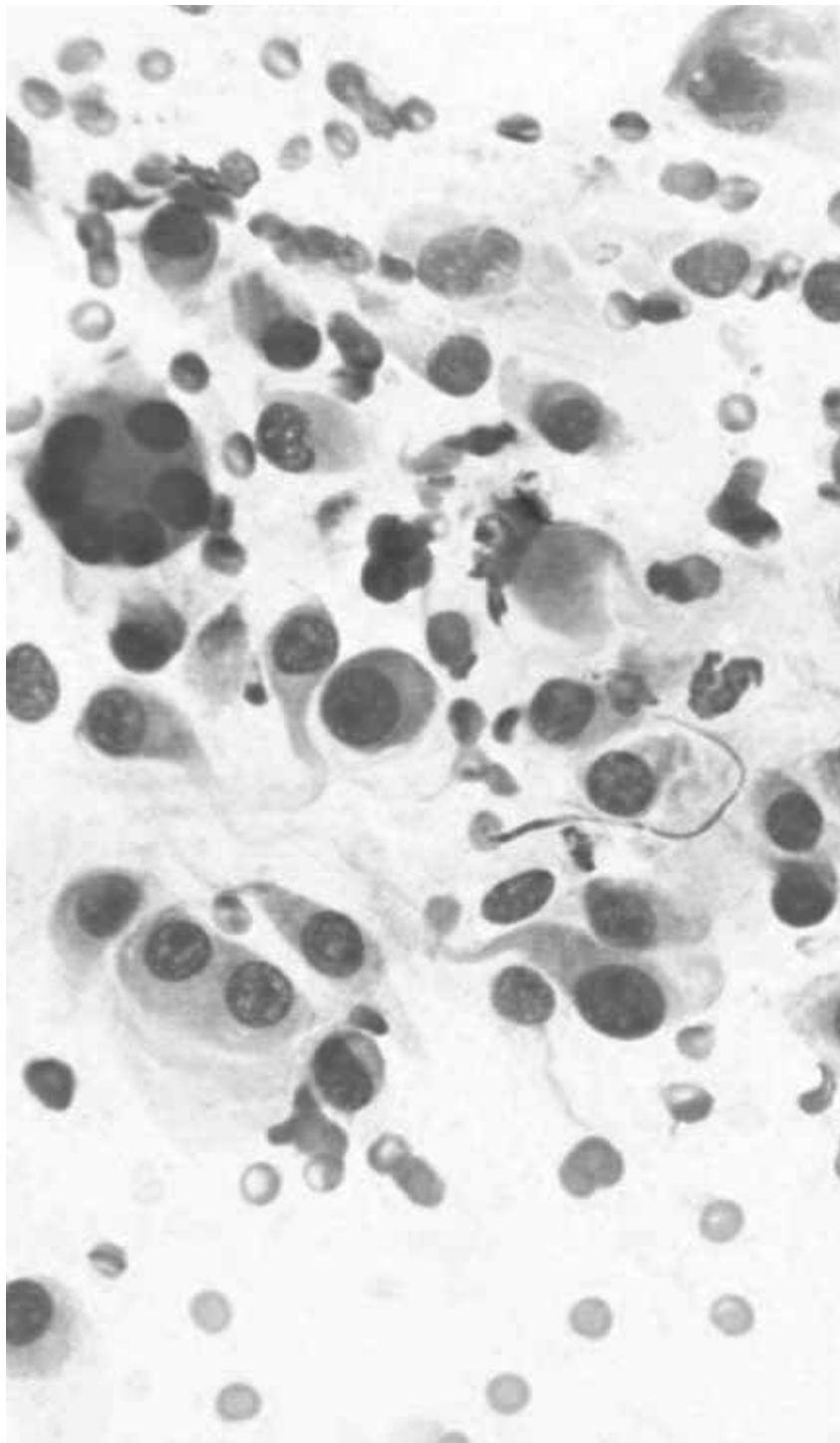

SÁBADO 4 MAYO 11:30-13:30h

8 CASOS CLÍNICOS ONCOLÓGICOS
NIVEL BÁSICO

HISTORIA Y SIGNOS CLÍNICOS DEL PACIENTE

**VISUALIZACIÓN DIRECTA DE LA PREPARACIÓN
CITOLÓGICA DE ESTE CASO CLÍNICO REAL**

- Paciente Canino macho de 8 años de raza Pastor Aleman.
- Nódulo Cutáneo en la zona del Codo.
- El Nódulo se ha desarrollado en 2 meses.

SÁBADO JORNADA DE MAÑANA

8 CASOS CLÍNICOS ONCOLÓGICOS
NIVEL BÁSICO

CASO CLÍNICO 3 ONCOLÓGICAS (NIVEL BÁSICO)

**DE LOS 8 CASOS CLÍNICOS INTERACTIVOS
DE NIVEL BÁSICO DE PATOLOGÍAS ONCOLÓGICAS
DE ESTA SESIÓN DE 2 HORAS**

Con Preparaciones Citológicas Reales

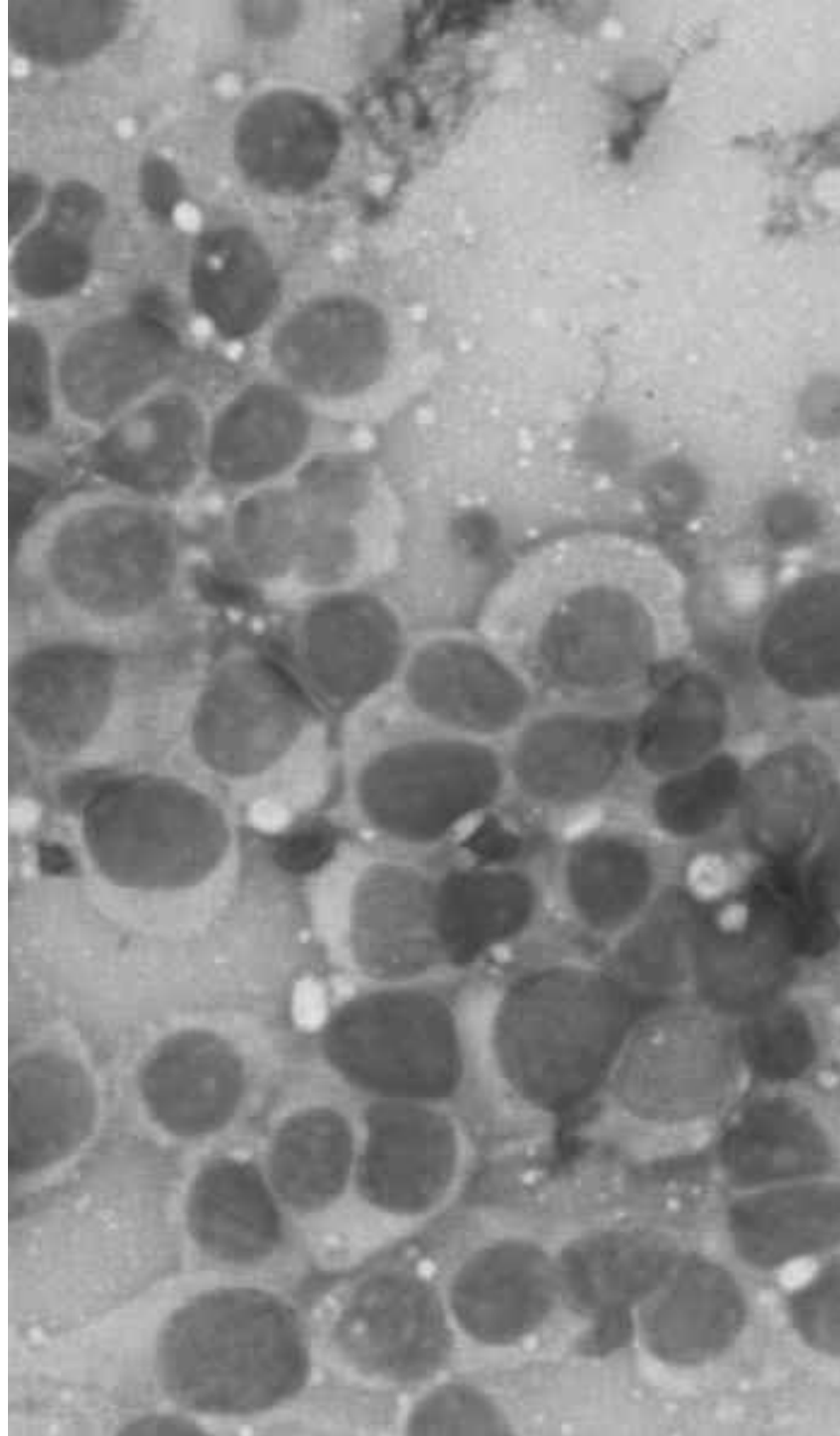

SÁBADO 4 MAYO 11:30-13:30h

8 CASOS CLÍNICOS ONCOLÓGICOS
NIVEL BÁSICO

HISTORIA Y SIGNOS CLÍNICOS DEL PACIENTE

**VISUALIZACIÓN DIRECTA DE LA PREPARACIÓN
CITOLÓGICA DE ESTE CASO CLÍNICO REAL**

- Paciente Canino hembra de 6 años de raza Golden Retriever
- Nódulo Ulcerado en la Almohadilla del Dedo Central.
- Lo presenta desde hace unas 2 Semanas.

SÁBADO 4 MAYO SESIÓN DE TARDE

10 CASOS CLÍNICOS INFLAMATORIOS
NIVEL INTERMEDIO

CASO CLÍNICO 1 **PATOLOGÍAS** **INFLAMATORIAS** (NIVEL INTERMEDIO)

DE LOS 10 CASOS CLÍNICOS INTERACTIVOS DE NIVEL INTERMEDIO DE PATOLOGÍAS INFLAMATORIAS DE ESTA SESIÓN DE 2 HORAS

Con Preparaciones Citológicas Reales

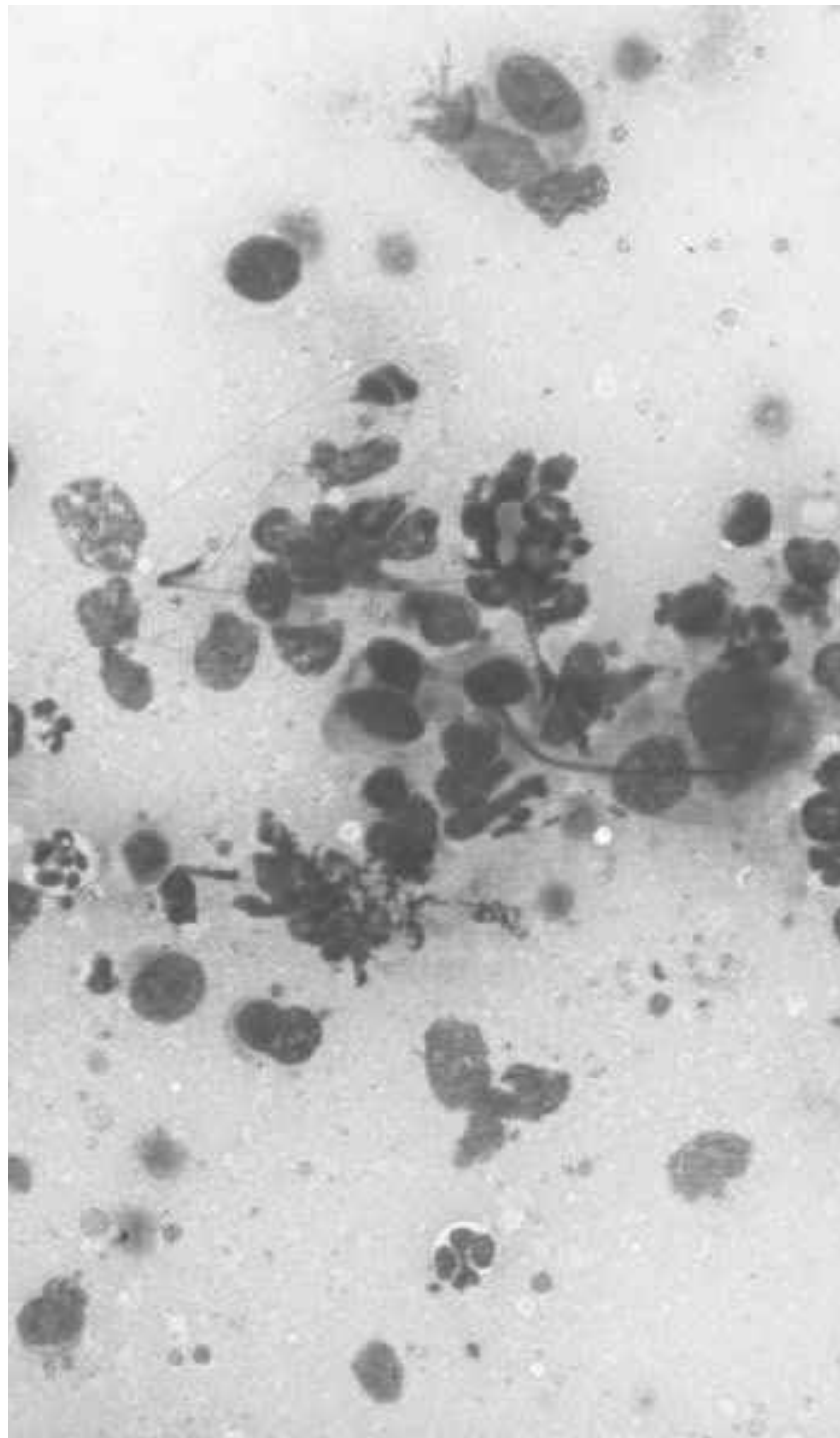

SÁBADO 4 MAYO 15:00-17:30h

10 CASOS CLÍNICOS INFLAMATORIOS
NIVEL INTERMEDIO

HISTORIA Y SIGNOS **CLÍNICOS DEL PACIENTE**

**VISUALIZACIÓN DIRECTA DE LA PREPARACIÓN
CITOLÓGICA DE ESTE CASO CLÍNICO REAL**

- Paciente Canino macho de 3 años y raza Golden Retriever.
- Lesiones Papulonodulares en la Cara, Hocico y Prepucio.
- Están presentes desde hace 1 año sin Signos Sistémicos.

SÁBADO 4 MAYO SESIÓN DE TARDE

10 CASOS CLÍNICOS INFLAMATORIOS
NIVEL INTERMEDIO

CASO CLÍNICO 2 **PATOLOGÍAS** **INFLAMATORIAS**

(NIVEL INTERMEDIO)

DE LOS 10 CASOS CLÍNICOS INTERACTIVOS DE NIVEL INTERMEDIO DE PATOLOGÍAS INFLAMATORIAS DE ESTA SESIÓN DE 2 HORAS

Con Preparaciones Citológicas Reales

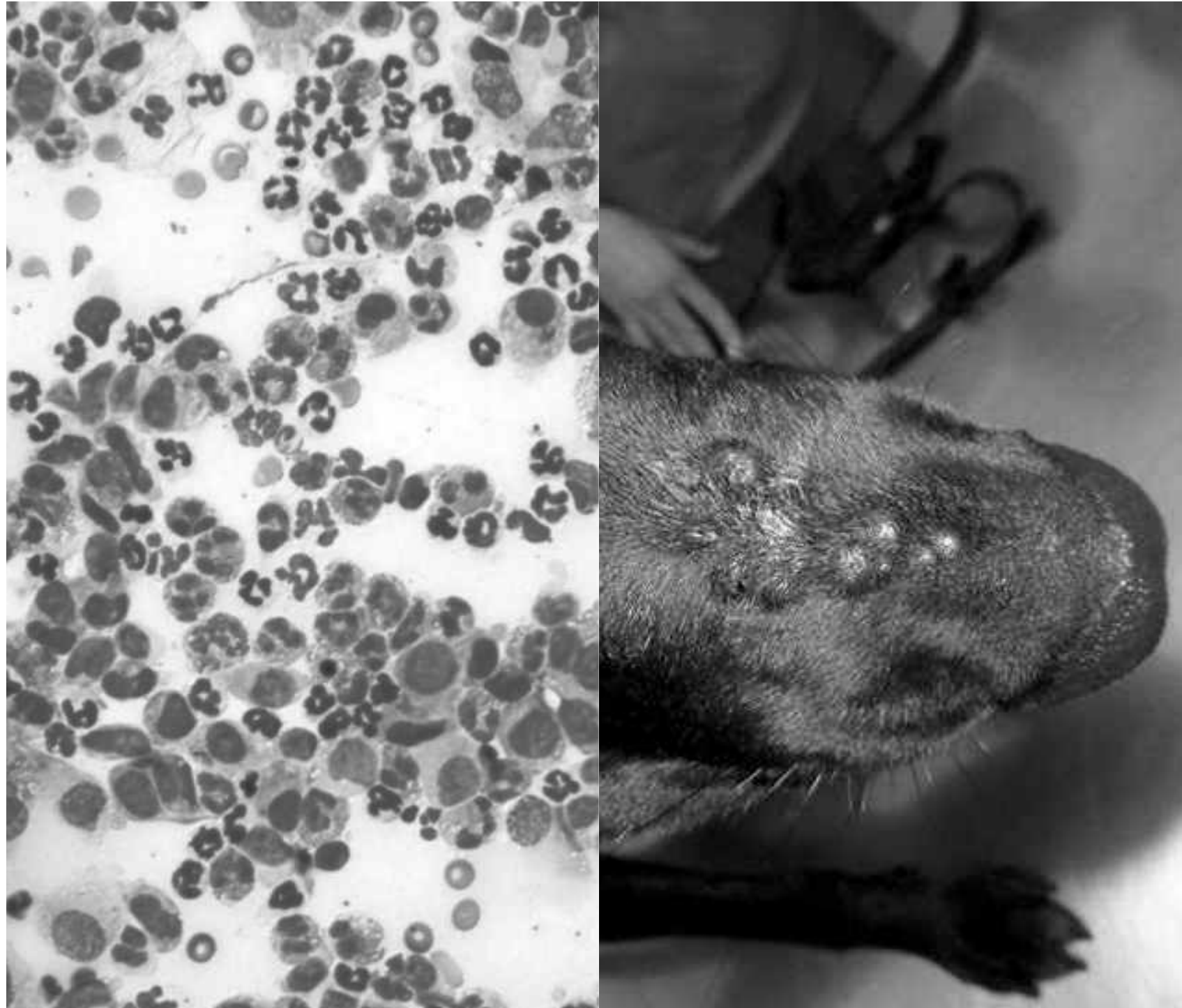

SÁBADO 4 MAYO 15:00-17:30h

10 CASOS CLÍNICOS INFLAMATORIOS
NIVEL INTERMEDIO

HISTORIA Y SIGNOS CLÍNICOS DEL PACIENTE

VISUALIZACIÓN DIRECTA DE LA PREPARACIÓN CITOLÓGICA DE ESTE CASO CLÍNICO REAL

- Paciente Canino macho de 7 años de raza Pastor Belga.
- Lesiones Papulonodulares en la zona de la Nariz y Párpados.
- Se desarrollaron de Forma Aguda en tan solo unas horas.

SÁBADO 4 MAYO SESIÓN DE TARDE

10 CASOS CLÍNICOS INFLAMATORIOS
NIVEL INTERMEDIO

CASO CLÍNICO 3 **PATOLOGÍAS** **INFLAMATORIAS**

(NIVEL INTERMEDIO)

DE LOS 10 CASOS CLÍNICOS INTERACTIVOS DE NIVEL INTERMEDIO DE PATOLOGÍAS INFLAMATORIAS DE ESTA SESIÓN DE 2 HORAS

Con Preparaciones Citológicas Reales

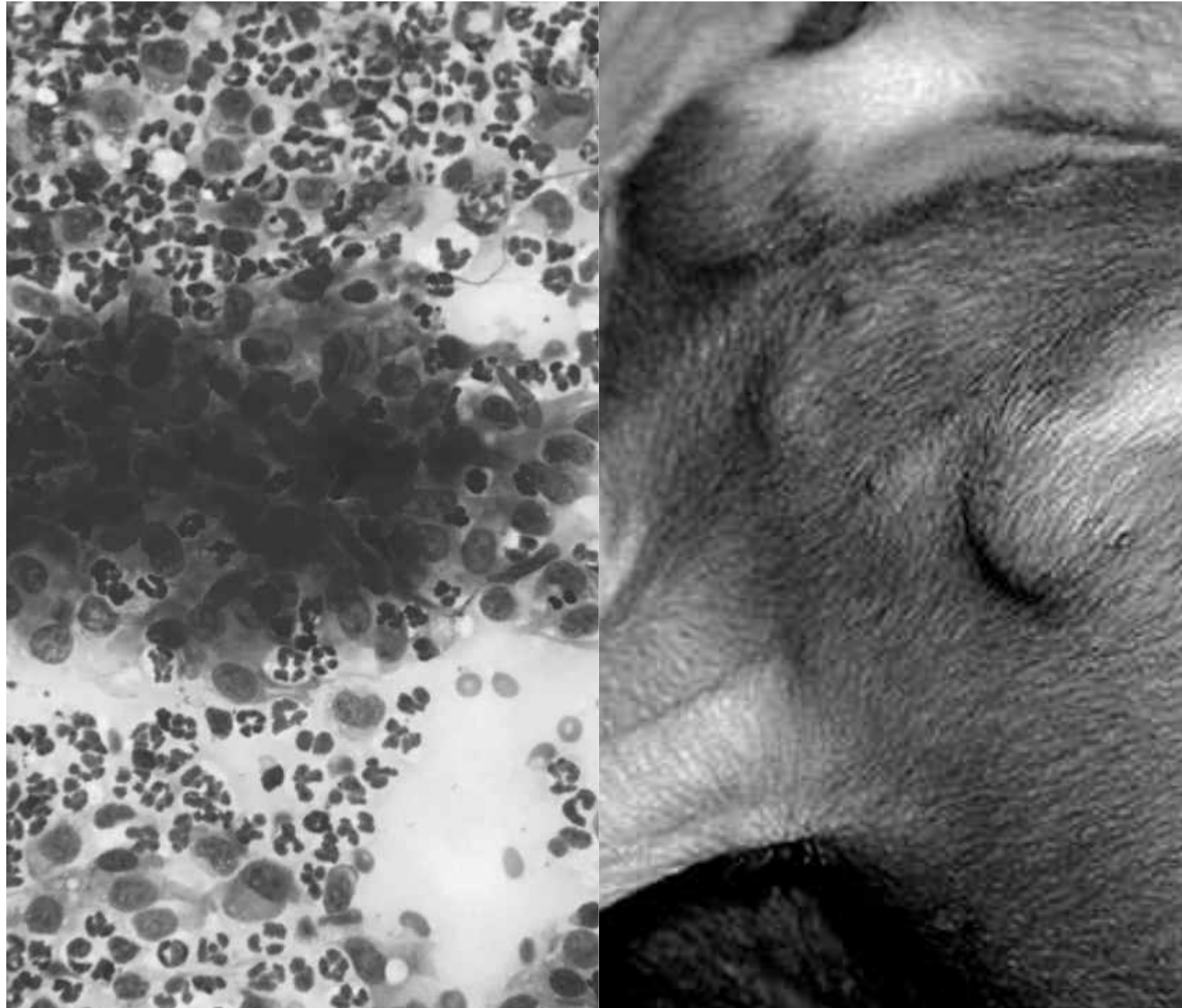

SÁBADO 4 MAYO 15:00-17:30h

10 CASOS CLÍNICOS INFLAMATORIOS
NIVEL INTERMEDIO

HISTORIA Y SIGNOS **CLÍNICOS DEL PACIENTE**

**VISUALIZACIÓN DIRECTA DE LA PREPARACIÓN
CITOLÓGICA DE ESTE CASO CLÍNICO REAL**

- Paciente Canino hembra de 8 meses de raza PitBull.
- Múltiples Nódulos en el Tronco tanto Intactos como Ulcerados.
- Párpados Hinchados y Fiebre de 39,8°C

SÁBADO 4 MAYO SESIÓN DE TARDE

10 CASOS CLÍNICOS INFLAMATORIOS
NIVEL INTERMEDIO

CASO CLÍNICO 4 **PATOLOGÍAS** **INFLAMATORIAS**

(NIVEL INTERMEDIO)

DE LOS 10 CASOS CLÍNICOS INTERACTIVOS DE NIVEL INTERMEDIO DE PATOLOGÍAS INFLAMATORIAS DE ESTA SESIÓN DE 2 HORAS

Con Preparaciones Citológicas Reales

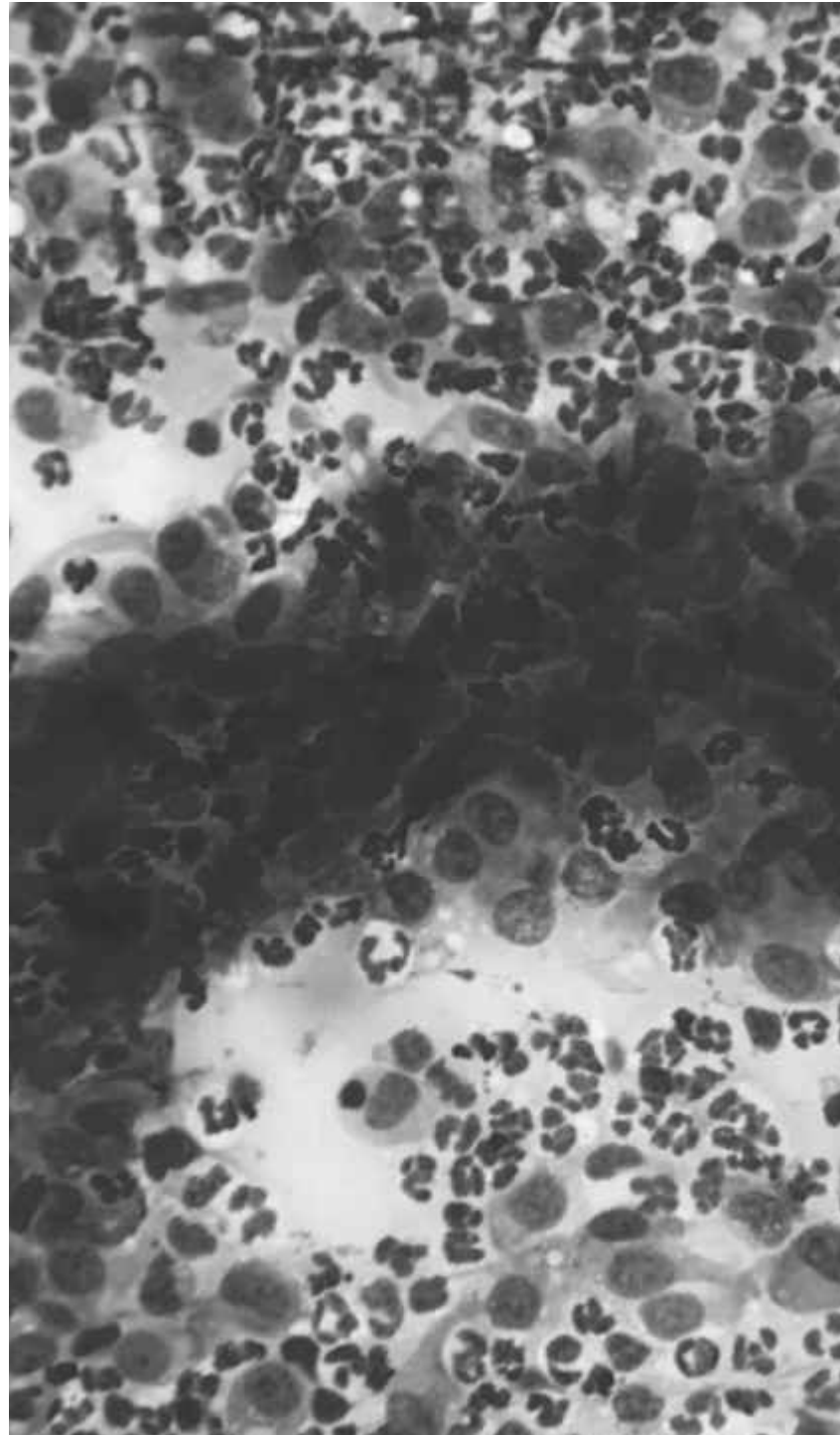

SÁBADO 4 MAYO 15:00-17:30h

10 CASOS CLÍNICOS INFLAMATORIOS
NIVEL INTERMEDIO

HISTORIA Y SIGNOS CLÍNICOS DEL PACIENTE

VISUALIZACIÓN DIRECTA DE LA PREPARACIÓN CITOLÓGICA DE ESTE CASO CLÍNICO REAL

- Paciente Canino macho de 5 años de raza Bull Terrier.
- Múltiples Lesiones Papulo-Nodulares en el Abdomen.
- El paciente es atópico y ha sido tratado con corticoides.

SÁBADO 4 MAYO SESIÓN DE TARDE

10 CASOS CLÍNICOS ONCOLÓGICOS
NIVEL INTERMEDIO

CASO CLÍNICO 1 **PATOLOGÍAS** **ONCOLÓGICAS** (NIVEL INTERMEDIO)

DE LOS 10 CASOS CLÍNICOS INTERACTIVOS DE NIVEL INTERMEDIO DE PATOLOGÍAS ONCOLÓGICA DE ESTA SESIÓN DE 2,5 HORAS

Con Preparaciones Citológicas Reales

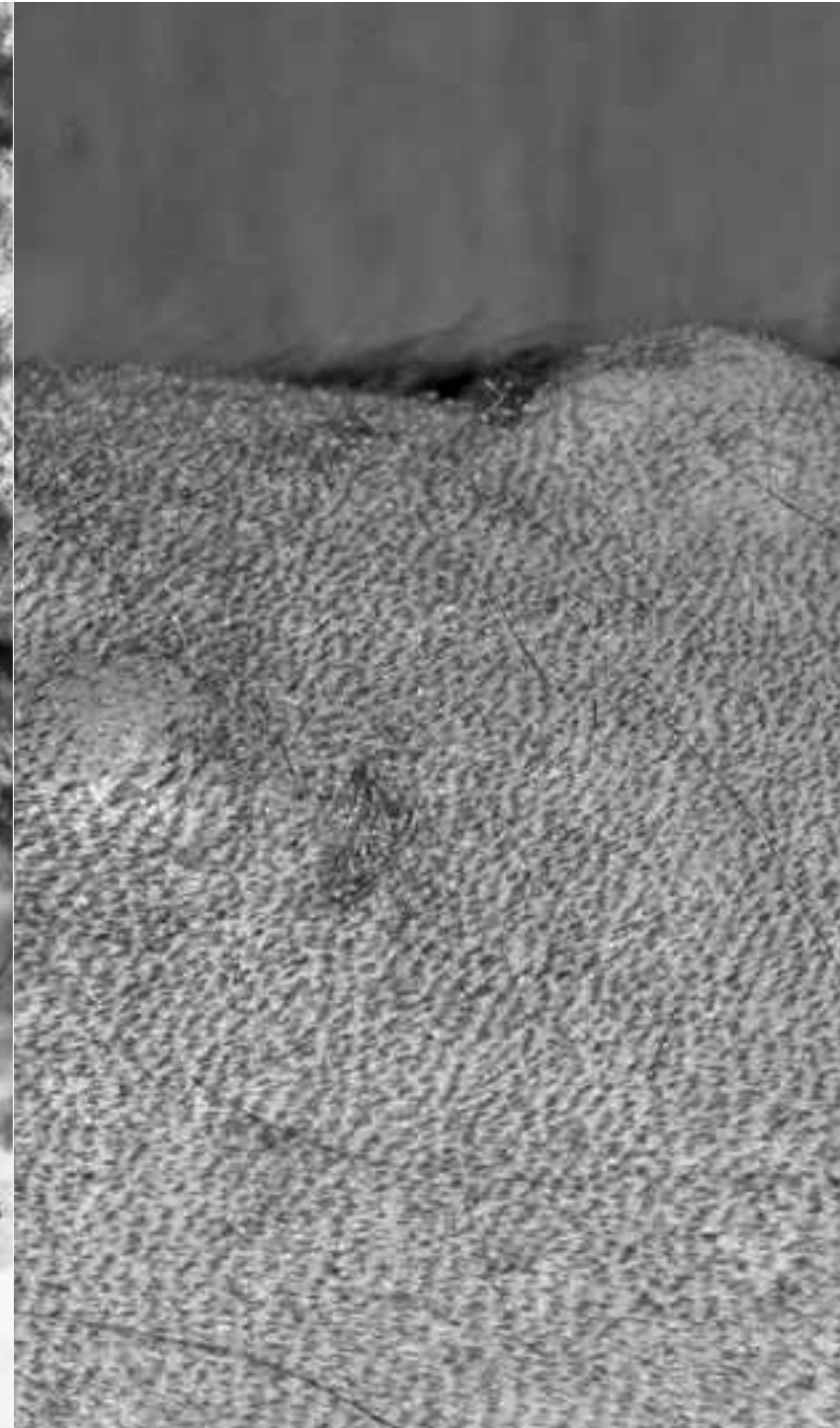
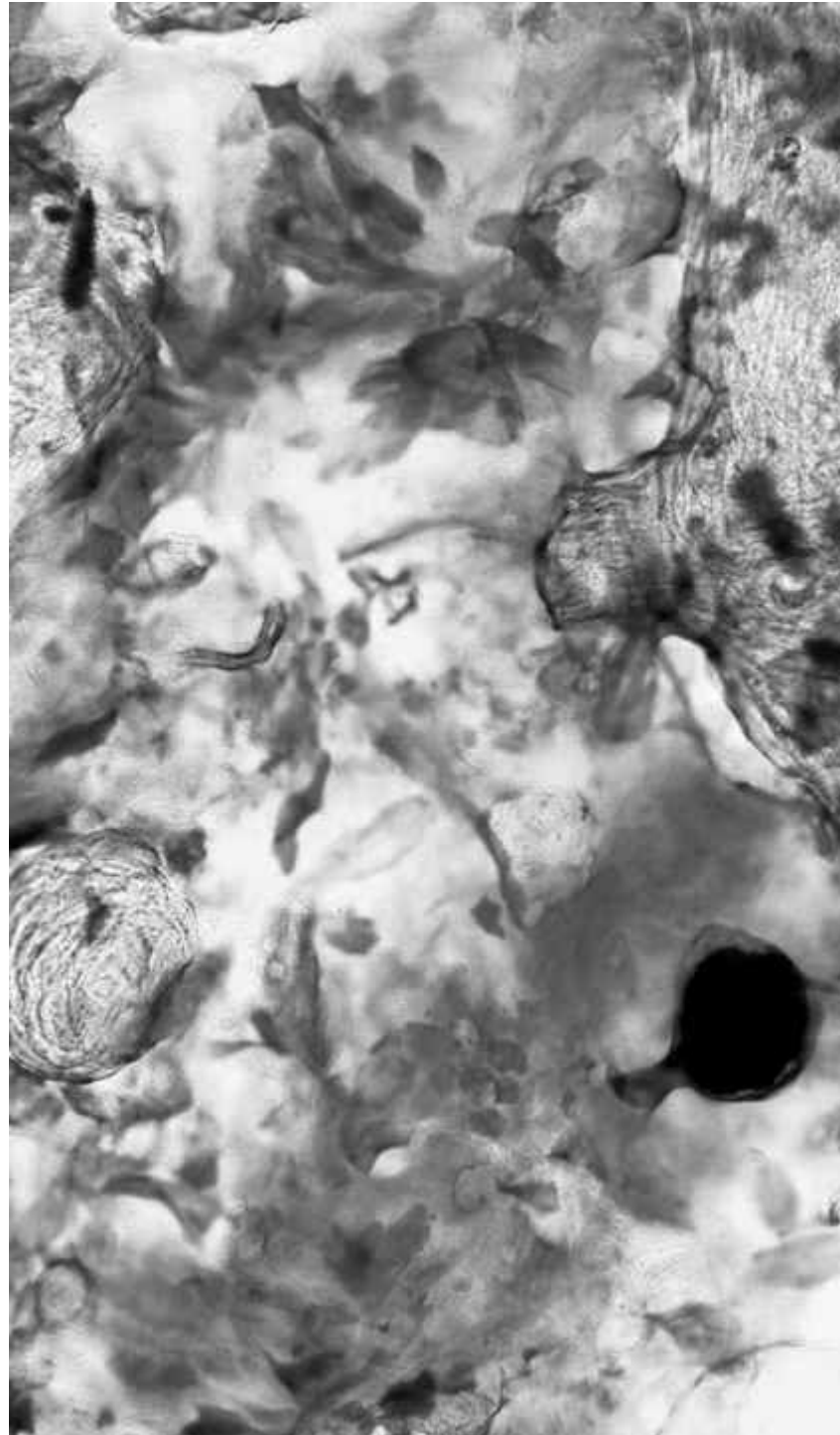

SÁBADO 4 MAYO 18:00-20:30h

10 CASOS CLÍNICOS ONCOLÓGICOS
NIVEL INTERMEDIO

HISTORIA Y SIGNOS **CLÍNICOS DEL PACIENTE**

**VISUALIZACIÓN DIRECTA DE LA PREPARACIÓN
CITOLÓGICA DE ESTE CASO CLÍNICO REAL**

- Paciente Canino macho de 7 años de raza Pastor Aleman.
- Presenta 3 Nódulos Cutáneos en la zona del tronco.
- Las Lesiones están desde hace 1 año y aparecen y desaparecen.

SÁBADO 4 MAYO SESIÓN DE TARDE

10 CASOS CLÍNICOS ONCOLÓGICOS
NIVEL INTERMEDIO

CASO CLÍNICO 2 **PATOLOGÍAS** **ONCOLÓGICAS** (NIVEL INTERMEDIO)

DE LOS 10 CASOS CLÍNICOS INTERACTIVOS DE NIVEL INTERMEDIO DE PATOLOGÍAS ONCOLÓGICA DE ESTA SESIÓN DE 2,5 HORAS

Con Preparaciones Citológicas Reales

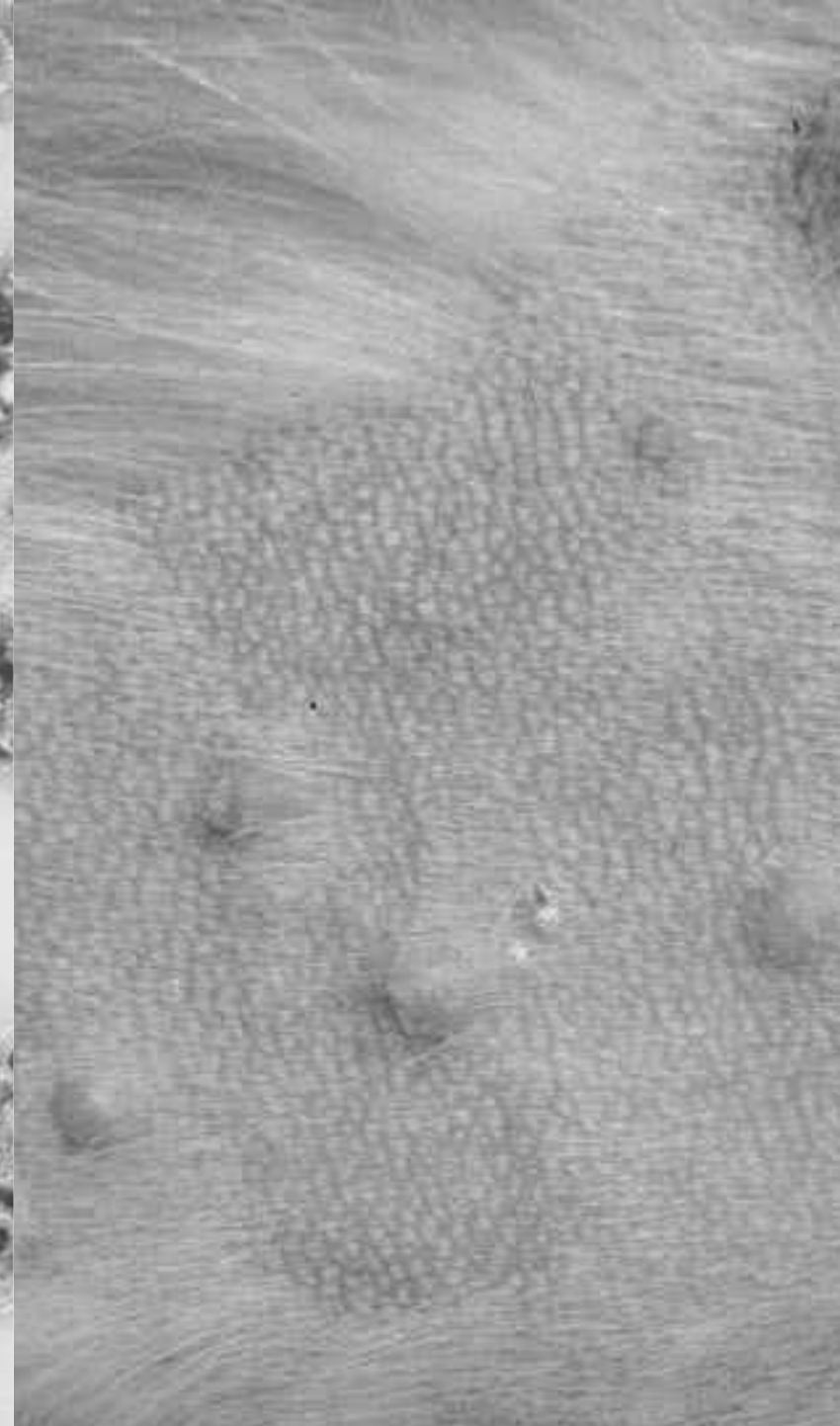
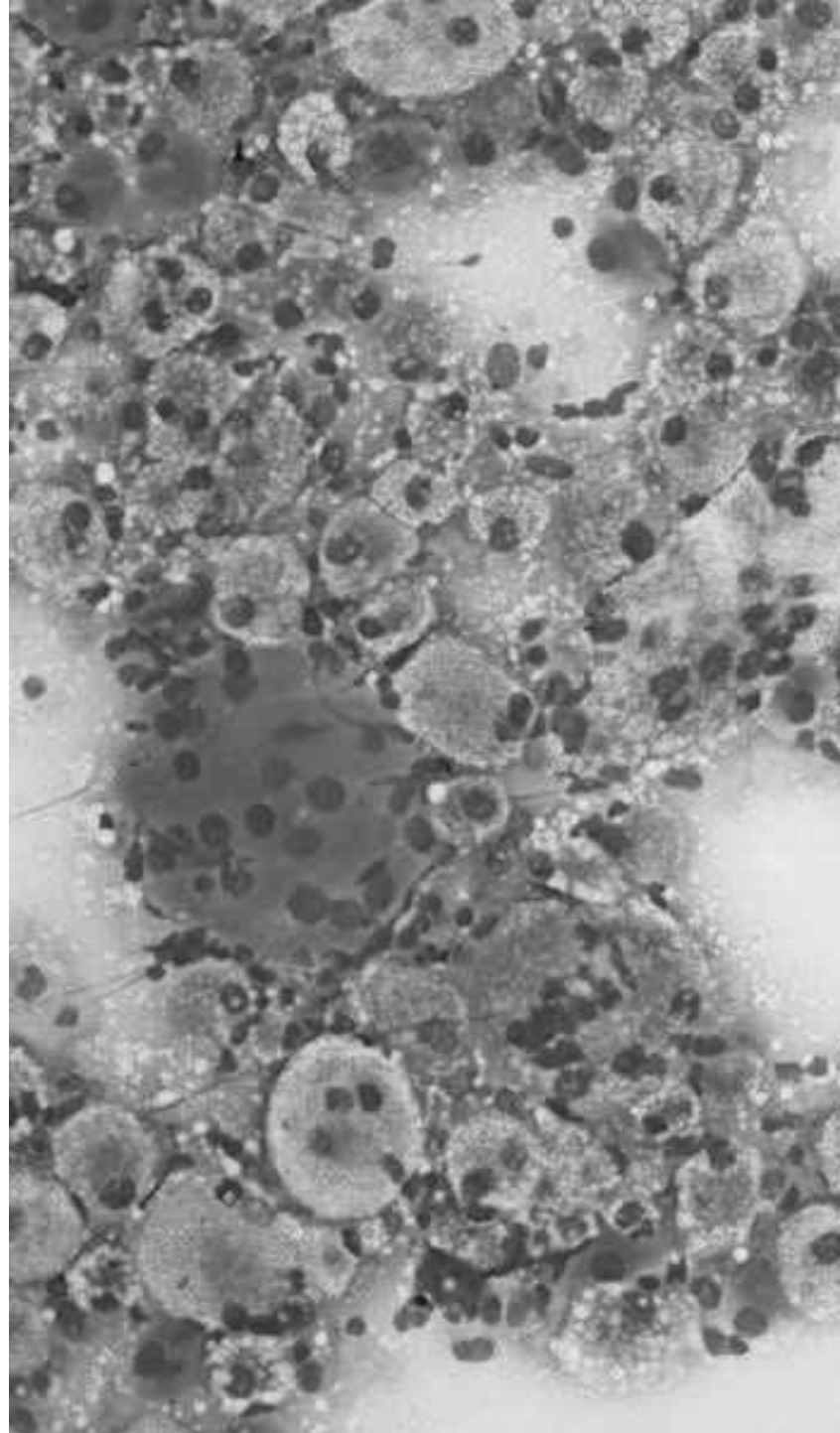

SÁBADO 4 MAYO 18:00-20:30h

10 CASOS CLÍNICOS ONCOLÓGICOS
NIVEL INTERMEDIO

HISTORIA Y SIGNOS **CLÍNICOS DEL PACIENTE**

**VISUALIZACIÓN DIRECTA DE LA PREPARACIÓN
CITOLÓGICA DE ESTE CASO CLÍNICO REAL**

- Paciente Canino macho de 9 años de raza Golden Retriever.
- Múltiples Lesiones Papulo Nodulares en la zona del Tórax.
- Las Lesiones aparecen muy rápidamente y la analítica es normal.

SÁBADO 4 MAYO SESIÓN DE TARDE

10 CASOS CLÍNICOS ONCOLÓGICOS
NIVEL INTERMEDIO

CASO CLÍNICO 3 **PATOLOGÍAS** **ONCOLÓGICAS** (NIVEL INTERMEDIO)

DE LOS 10 CASOS CLÍNICOS INTERACTIVOS DE NIVEL INTERMEDIO DE PATOLOGÍAS ONCOLÓGICA DE ESTA SESIÓN DE 2,5 HORAS

Con Preparaciones Citológicas Reales

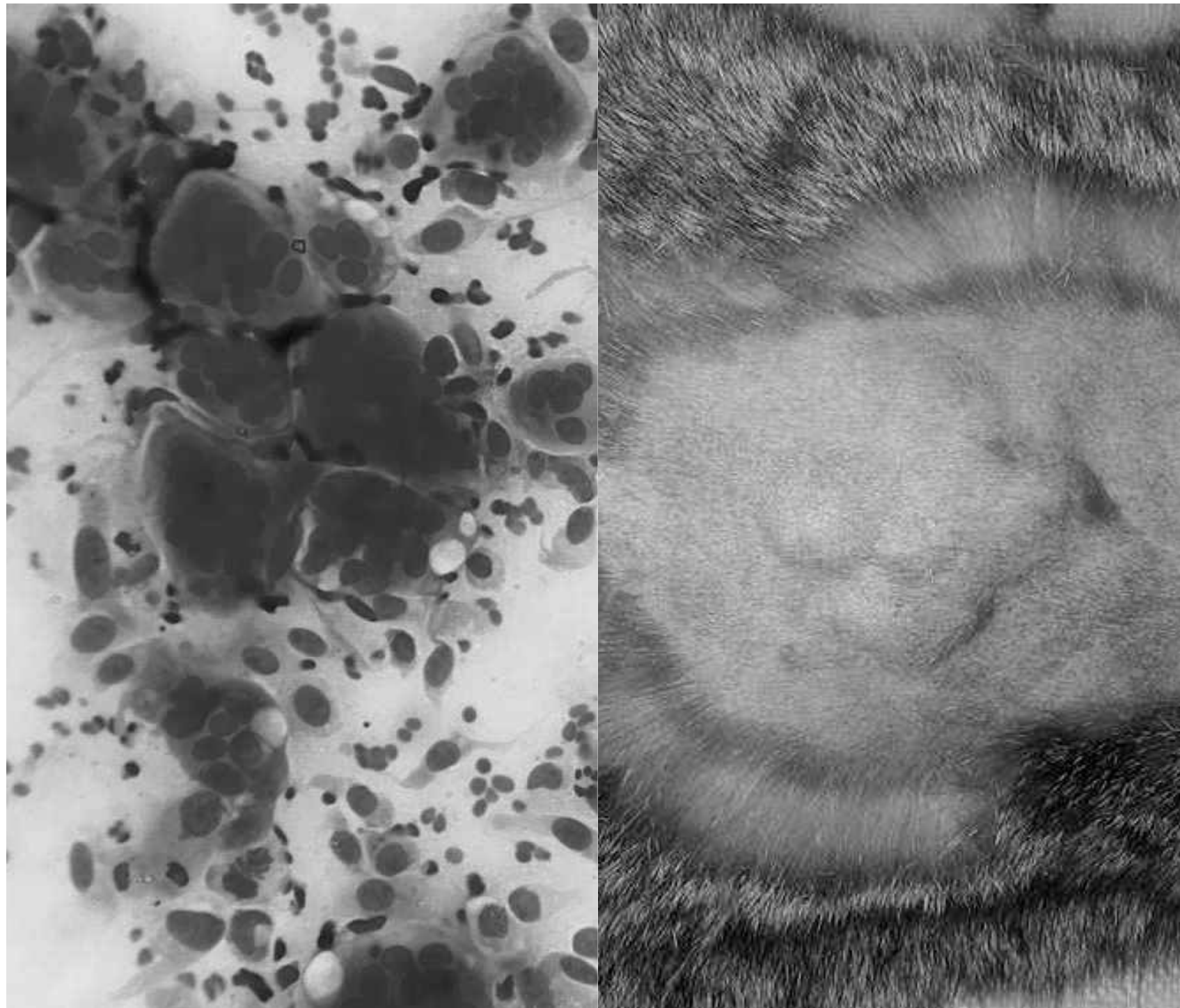

SÁBADO 4 MAYO 18:00-20:30h

10 CASOS CLÍNICOS ONCOLÓGICOS
NIVEL INTERMEDIO

HISTORIA Y SIGNOS **CLÍNICOS DEL PACIENTE**

VISUALIZACIÓN DIRECTA DE LA PREPARACIÓN
CITOLÓGICA DE ESTE CASO CLÍNICO REAL

- Paciente Felino macho de 12 años de raza Europea.
- Presencia de Masas Irregulares en la Zona Dorsolateral.
- Las Lesiones aparecieron hace 4 meses.

SÁBADO 4 MAYO SESIÓN DE TARDE

10 CASOS CLÍNICOS ONCOLÓGICOS
NIVEL INTERMEDIO

CASO CLÍNICO 4 **PATOLOGÍAS** **ONCOLÓGICAS** (NIVEL INTERMEDIO)

DE LOS 10 CASOS CLÍNICOS INTERACTIVOS DE NIVEL INTERMEDIO DE PATOLOGÍAS ONCOLÓGICA DE ESTA SESIÓN DE 2,5 HORAS

Con Preparaciones Citológicas Reales

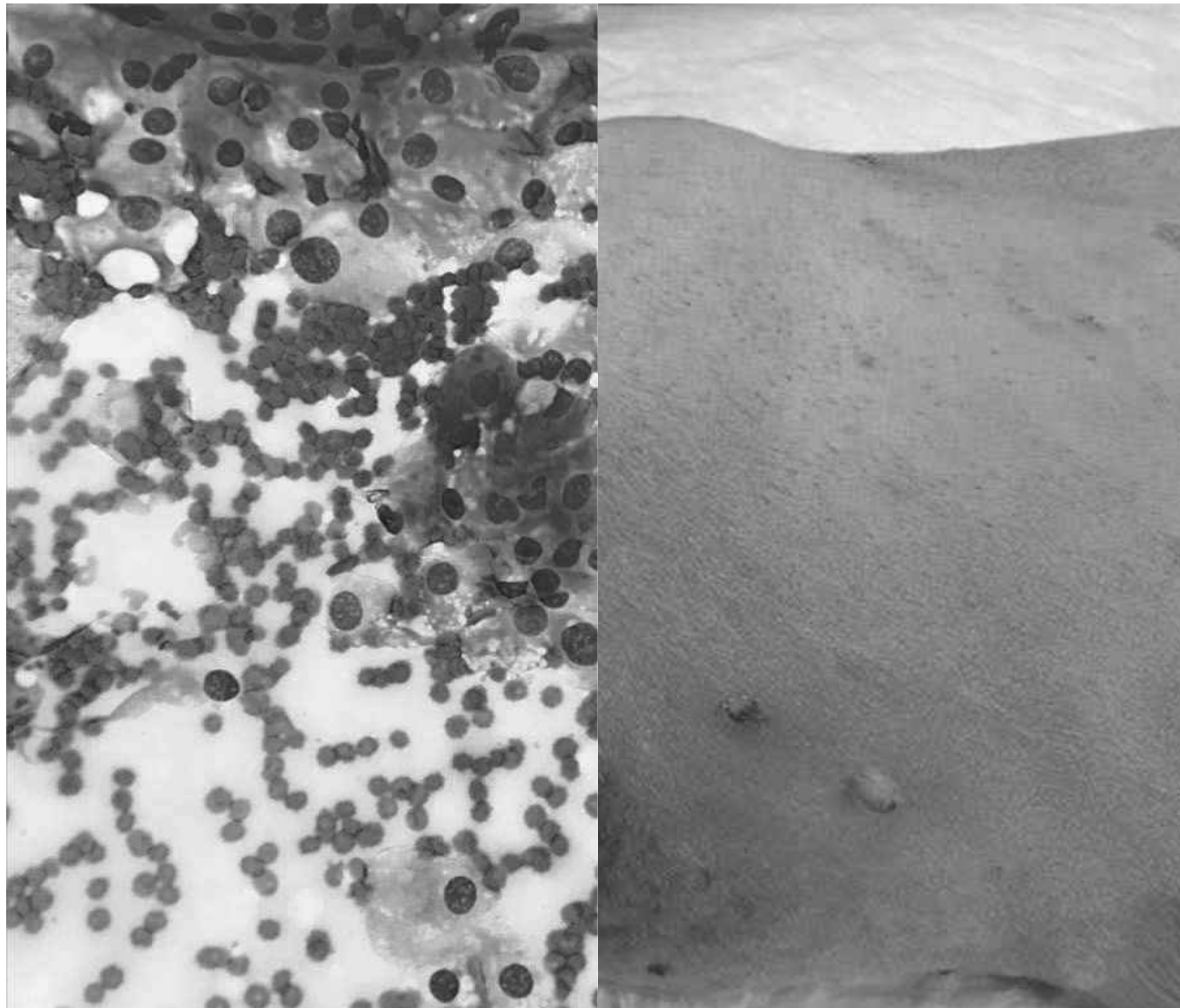

SÁBADO 4 MAYO 18:00-20:30h

10 CASOS CLÍNICOS ONCOLÓGICOS
NIVEL INTERMEDIO

HISTORIA Y SIGNOS **CLÍNICOS DEL PACIENTE**

**VISUALIZACIÓN DIRECTA DE LA PREPARACIÓN
CITOLÓGICA DE ESTE CASO CLÍNICO REAL**

- Paciente Canino macho cruzado de 7 años.
- Masa Subcutánea en zona Torácica caudal a la Escápula.
- Márgenes de la Masa no Localizados y está adherida a la Musculatura.

DOMINGO 5 MAYO SESIÓN DE MAÑANA

12 CASOS CLÍNICOS INFLAMATORIOS
NIVEL AVANZADO

CASO CLÍNICO 1 PATOLOGÍAS INFLAMATORIAS

(NIVEL AVANZADO)

DE LOS 12 CASOS CLÍNICOS INTERACTIVOS DE NIVEL
INTERMEDIO DE PATOLOGÍAS INFLAMATORIAS DE
ESTA SESIÓN DE 2,5 HORAS

Con Preparaciones Citológicas Reales

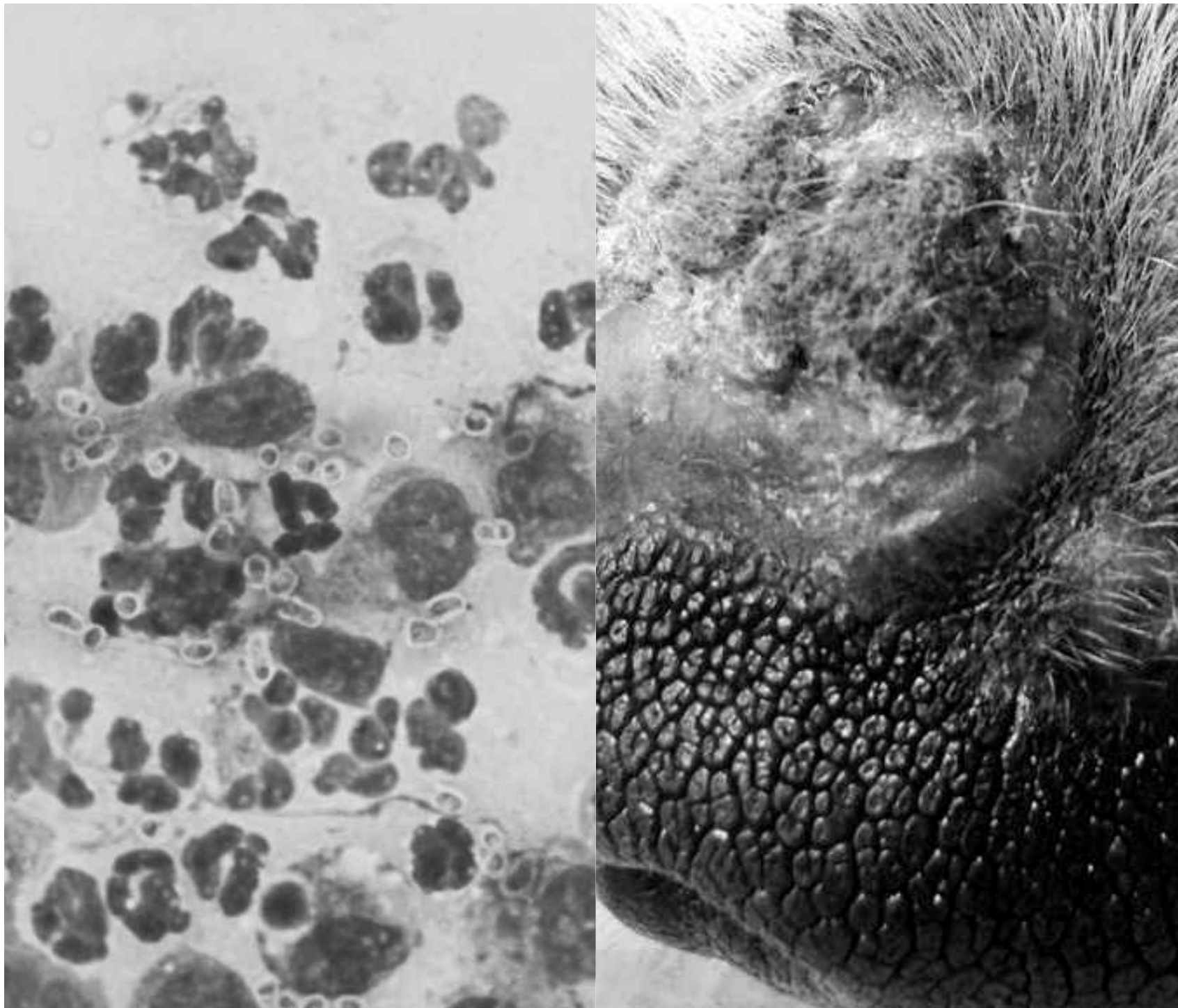

DOMINGO 5 MAYO 9:00-11:30h

12 CASOS CLÍNICOS INFLAMATORIOS
NIVEL AVANZADO

HISTORIA Y SIGNOS CLÍNICOS DEL PACIENTE

VISUALIZACIÓN DIRECTA DE LA PREPARACIÓN
CITOLÓGICA DE ESTE CASO CLÍNICO REAL

- Paciente Canino macho cruzado de 2 años de edad.
- Placas Eritematosas y Alopecicas en el Dorso de la Nariz.
- Las lesiones están cubiertas de Escamas y Costras oscuras.

DOMINGO 5 MAYO SESIÓN DE MAÑANA

12 CASOS CLÍNICOS INFLAMATORIOS
NIVEL AVANZADO

CASO CLÍNICO 2 PATOLOGÍAS INFLAMATORIAS

(NIVEL AVANZADO)

DE LOS 12 CASOS CLÍNICOS INTERACTIVOS DE NIVEL
INTERMEDIO DE PATOLOGÍAS INFLAMATORIAS DE
ESTA SESIÓN DE 2,5 HORAS

Con Preparaciones Citológicas Reales

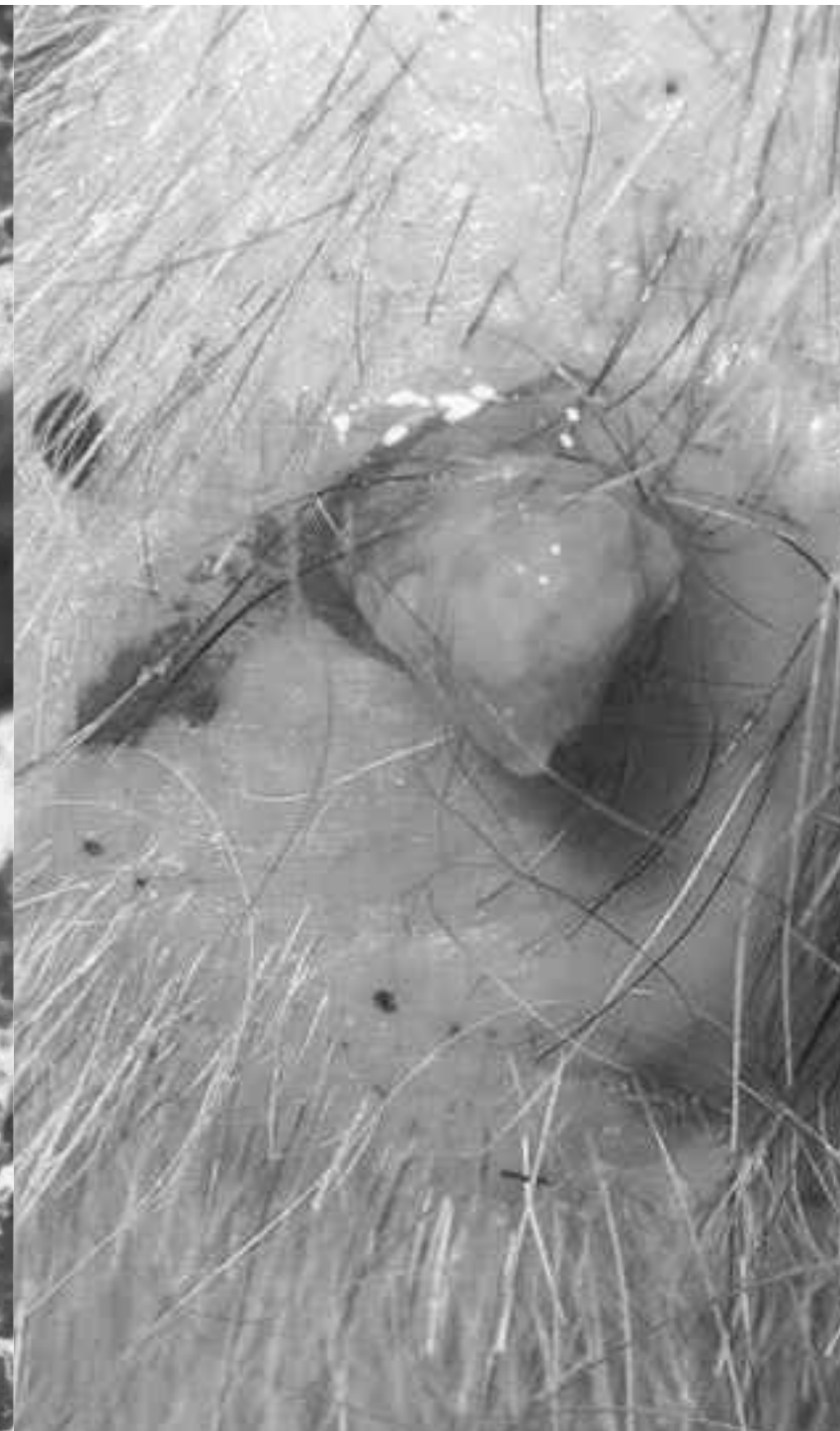
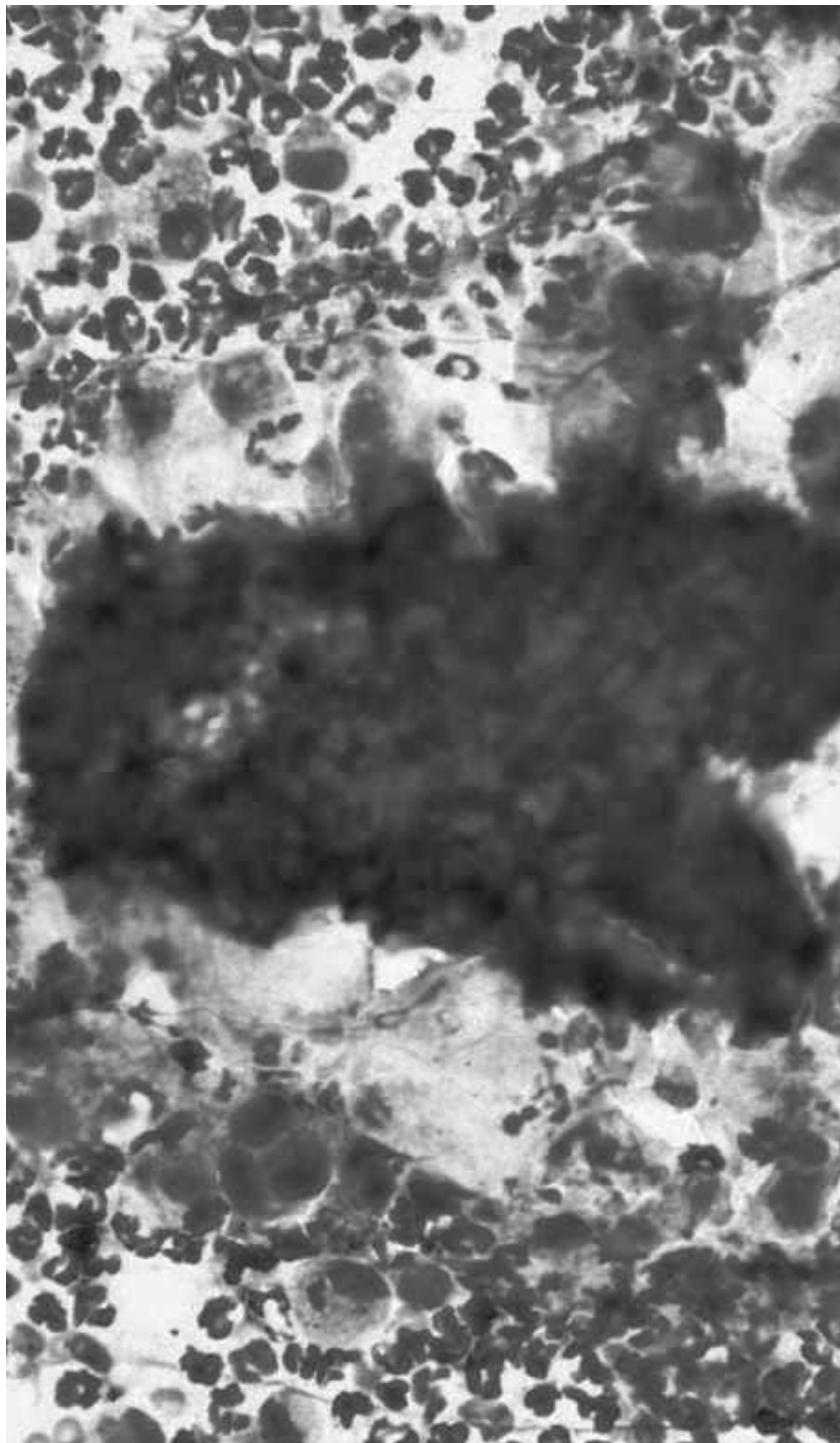

DOMINGO 5 MAYO 9:00-11:30h

12 CASOS CLÍNICOS INFLAMATORIOS
NIVEL AVANZADO

HISTORIA Y SIGNOS CLÍNICOS DEL PACIENTE

VISUALIZACIÓN DIRECTA DE LA PREPARACIÓN
CITOLÓGICA DE ESTE CASO CLÍNICO REAL

- Paciente Felino de 10 meses de raza Persa.
- Múltiples Nódulos Ulcerados en la zona del Tronco.
- Drenan un Material Cremoso con Granos de Color Azufre.

DOMINGO 5 MAYO SESIÓN DE MAÑANA

12 CASOS CLÍNICOS INFLAMATORIOS
NIVEL AVANZADO

CASO CLÍNICO 3 PATOLOGÍAS INFLAMATORIAS (NIVEL AVANZADO)

DE LOS 12 CASOS CLÍNICOS INTERACTIVOS DE NIVEL
INTERMEDIO DE PATOLOGÍAS INFLAMATORIAS DE
ESTA SESIÓN DE 2,5 HORAS

Con Preparaciones Citológicas Reales

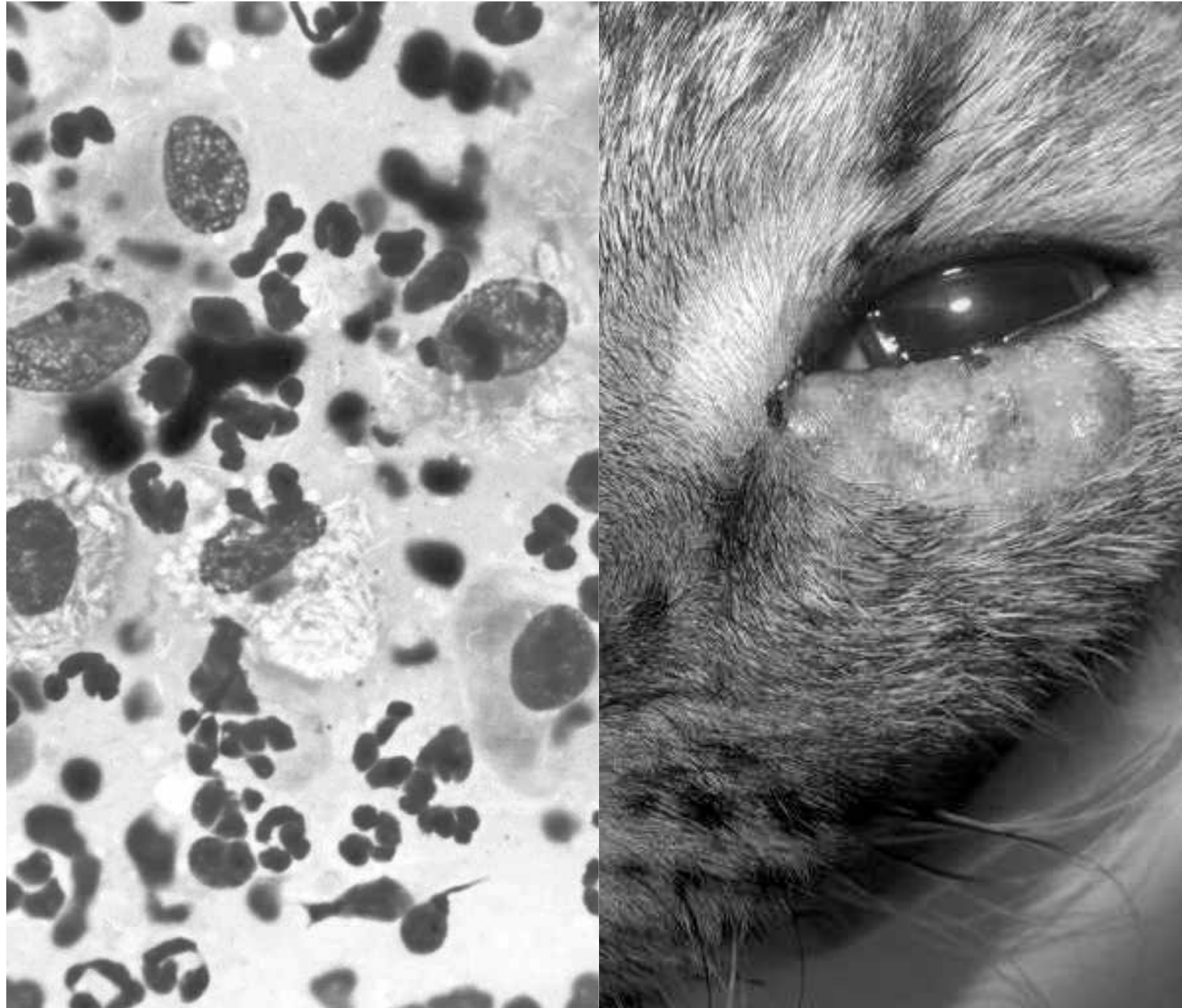

DOMINGO 5 MAYO 9:00-11:30h

12 CASOS CLÍNICOS INFLAMATORIOS
NIVEL AVANZADO

HISTORIA Y SIGNOS CLÍNICOS DEL PACIENTE

VISUALIZACIÓN DIRECTA DE LA PREPARACIÓN
CITOLÓGICA DE ESTE CASO CLÍNICO REAL

- Paciente Felino hembra de 3 años y raza Común Europea.
- Múltiples Nódulos Alopecicos en la piel de la cara.
- Presenta afectación también en la zona de los Párpados.

DOMINGO 5 MAYO SESIÓN DE MAÑANA

12 CASOS CLÍNICOS ONCOLÓGICOS
NIVEL AVANZADO

CASO CLÍNICO 1 PATOLOGÍAS ONCOLÓGICAS

(NIVEL AVANZADO)

DE LOS 12 CASOS CLÍNICOS INTERACTIVOS DE NIVEL
INTERMEDIO DE PATOLOGÍAS ONCOLÓGICAS DE
ESTA SESIÓN DE 2,5 HORAS

Con Preparaciones Citológicas Reales

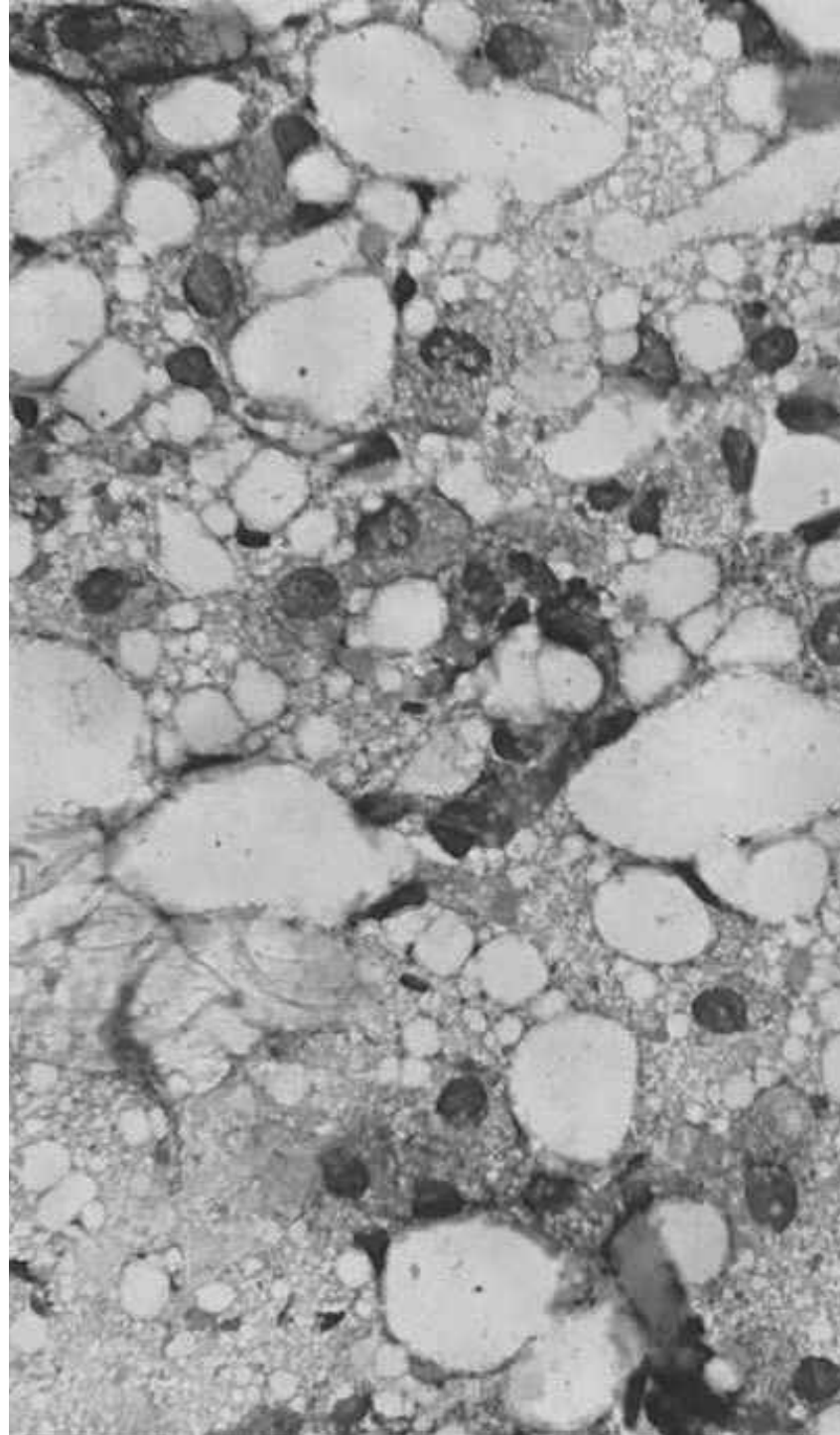

DOMINGO 5 MAYO 12:00-14:30h

12 CASOS CLÍNICOS ONCOLÓGICOS
NIVEL AVANZADO

HISTORIA Y SIGNOS CLÍNICOS DEL PACIENTE

**VISUALIZACIÓN DIRECTA DE LA PREPARACIÓN
CITOLÓGICA DE ESTE CASO CLÍNICO REAL**

- Paciente Canino macho de 9 años y raza Cocker Spaniel.
- Múltiples Nódulos Alopecicos y Placas Ulceradas en el Tronco.
- Presentación de Placas Ulceradas.

DOMINGO 5 MAYO SESIÓN DE MAÑANA

12 CASOS CLÍNICOS ONCOLÓGICOS
NIVEL AVANZADO

CASO CLÍNICO 2 PATOLOGÍAS ONCOLÓGICAS

(NIVEL AVANZADO)

DE LOS 12 CASOS CLÍNICOS INTERACTIVOS DE NIVEL
INTERMEDIO DE PATOLOGÍAS ONCOLÓGICAS DE
ESTA SESIÓN DE 2,5 HORAS

Con Preparaciones Citológicas Reales

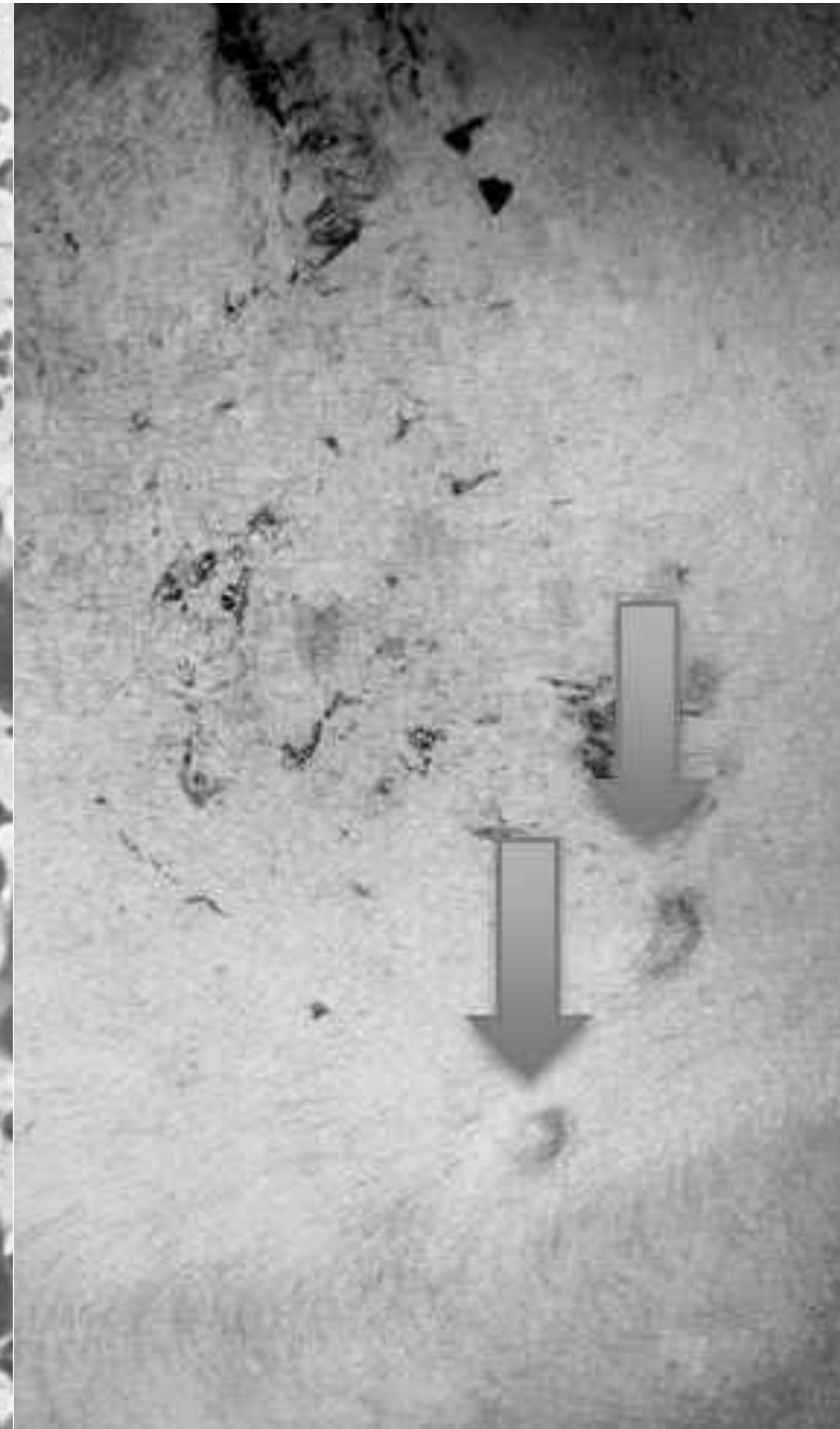
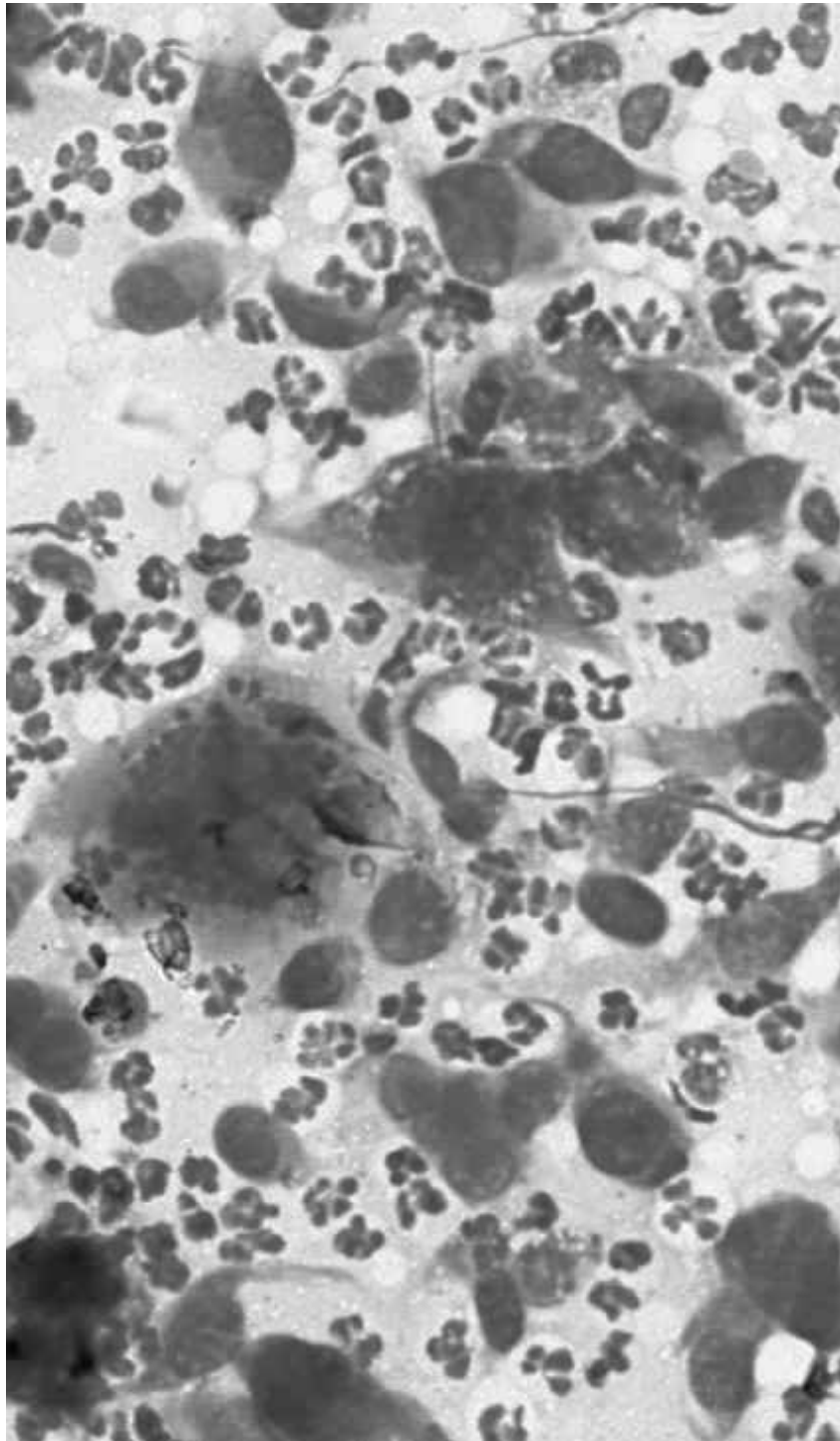

DOMINGO 5 MAYO 12:00-14:30h

12 CASOS CLÍNICOS ONCOLÓGICOS NIVEL AVANZADO

HISTORIA Y SIGNOS CLÍNICOS DEL PACIENTE

VISUALIZACIÓN DIRECTA DE LA PREPARACIÓN
CITOLÓGICA DE ESTE CASO CLÍNICO REAL

- Paciente Canino macho de 11 años y raza Boxer.
- Presenta Múltiples Nódulos Pequeños en la Piel.
- Se detectan Masas en Pulmón, Bazo e Hígado.

DOMINGO 5 MAYO SESIÓN DE MAÑANA

12 CASOS CLÍNICOS ONCOLÓGICOS
NIVEL AVANZADO

CASO CLÍNICO 3 **PATOLOGÍAS** **ONCOLÓGICAS** (NIVEL AVANZADO)

DE LOS 12 CASOS CLÍNICOS INTERACTIVOS DE NIVEL INTERMEDIO DE PATOLOGÍAS ONCOLÓGICAS DE ESTA SESIÓN DE 2,5 HORAS

Con Preparaciones Citológicas Reales

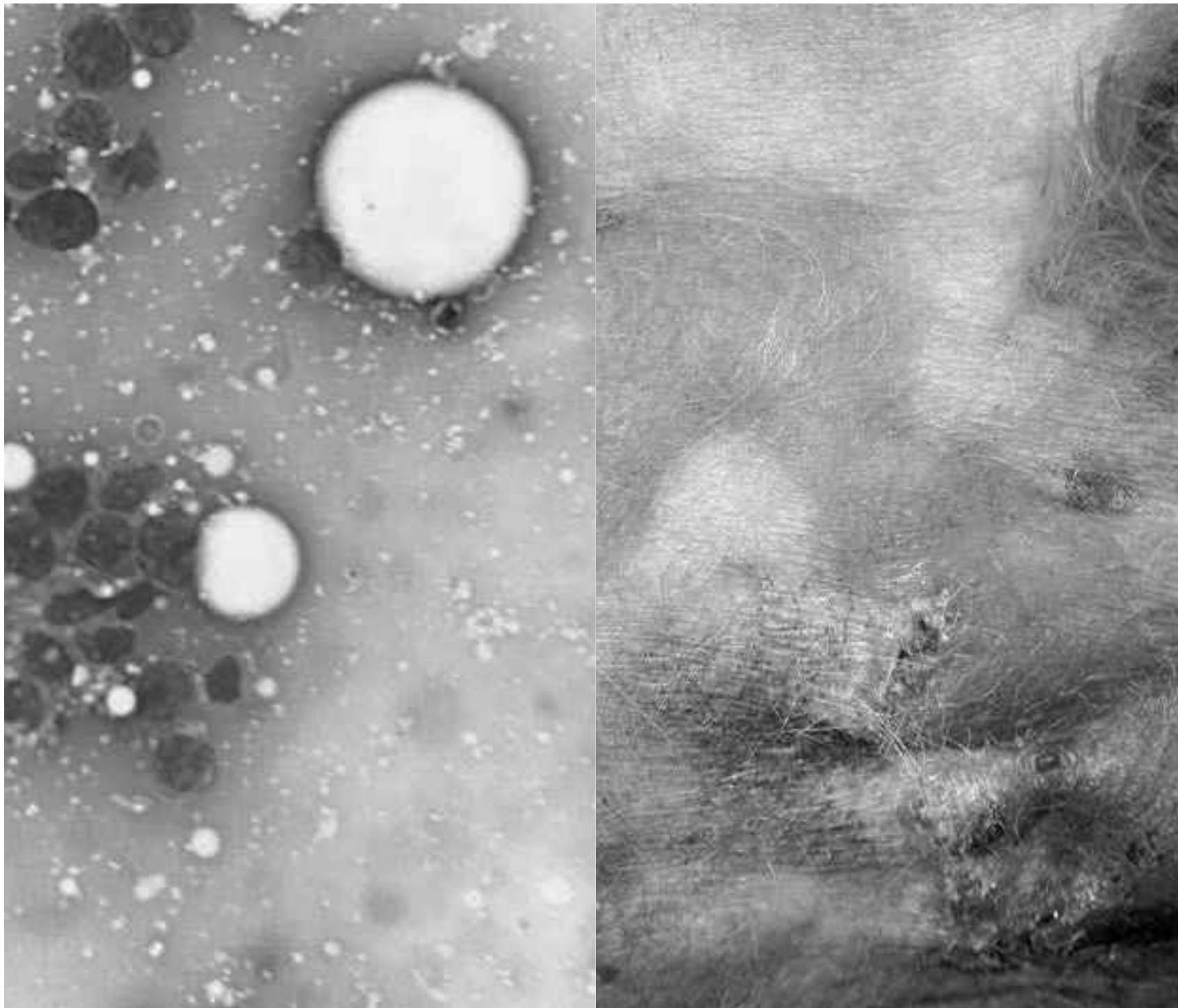

DOMINGO 5 MAYO 12:00-14:30h

12 CASOS CLÍNICOS ONCOLÓGICOS NIVEL AVANZADO

HISTORIA Y SIGNOS **CLÍNICOS DEL PACIENTE**

**VISUALIZACIÓN DIRECTA DE LA PREPARACIÓN
CITOLÓGICA DE ESTE CASO CLÍNICO REAL**

- Paciente Canino macho Cruzado de 9 años.
- Placas lineales en el tronco y el abdomen.
- Presentan zonas eritematosas que drenan exudado.

PONENTE INTERNACIONAL

Curso de Citología A Través De Casos
Clínicos Dermatológicos Desafiantes

FRANCESCO ALBANESE

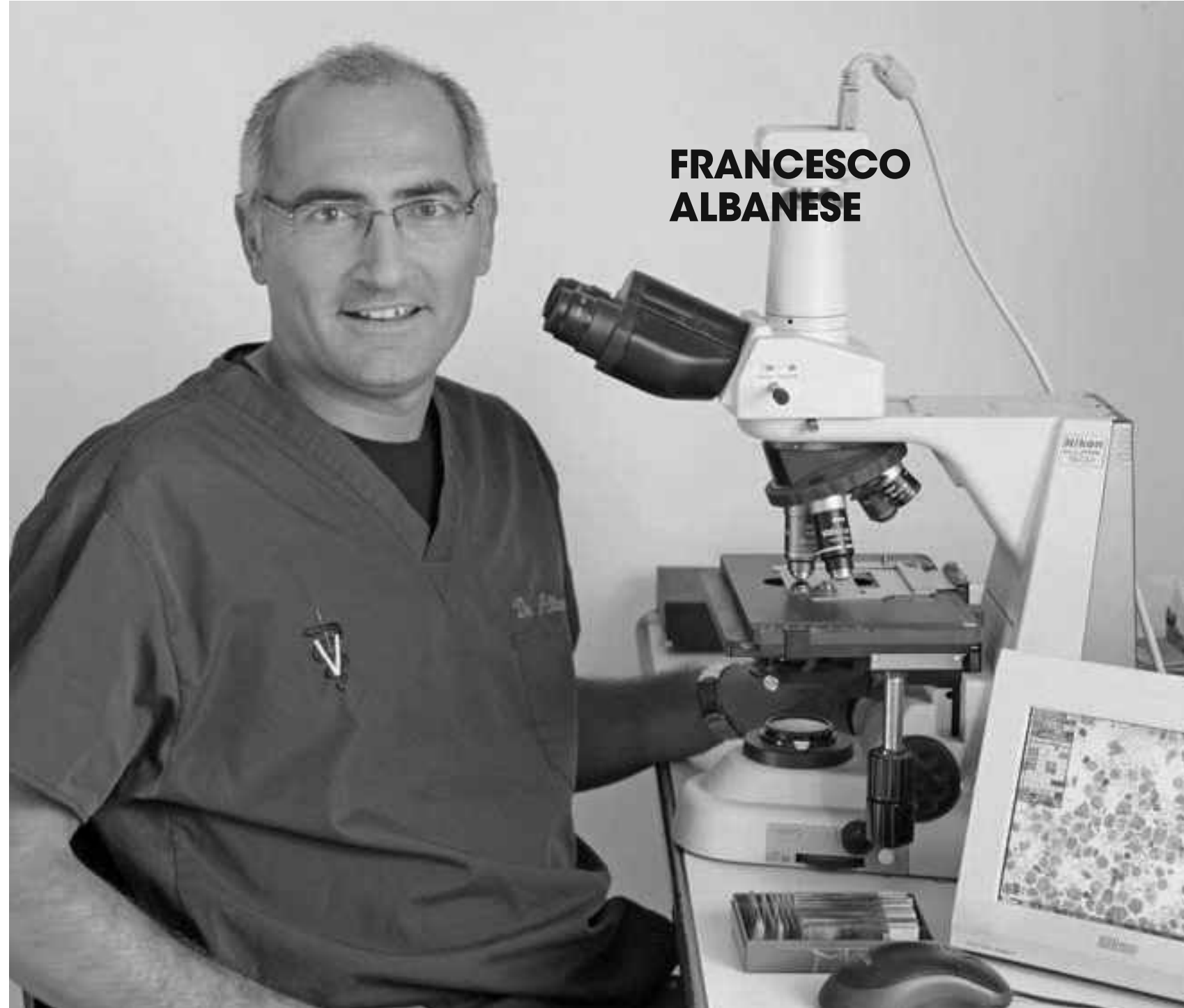

FRANCESCO ALBANESE

CURRICULUM DEL PONENTE

- Es Miembro de la European Society of Veterinary Dermatology.
- Autor del conocido libro "Interpretation of Skin Lesions by Cytological Examination"
- Trabaja como Dermatólogo y Citólogo únicamente atendiendo casos referidos por otras clínicas.



DESCUENTOS EN FUNCIÓN DEL MES EN QUE TE INSCRIBAS



- **MES DE MARZO 2024: 20% DTO.**
- **MES DE ABRIL 2024: 15% DTO.**



En función del mes en el que te inscribas al curso, tendrás un 20% de Descuento si lo haces durante el mes de Marzo y un 15% durante el mes de Abril. Además si eres Socio Novotech, recuerda que el Curso tiene un Descuento de 160€.

[Clica aquí para Inscribirte al Curso con el Descuento del Mes >](#)

OPCIONES DE SOCIO NOVOTECH

VENTAJAS DE HACERTE SOCIO NOVOTECH

10 DE LAS 18 VENTAJAS QUE INCLUYE

- 1) Descuento de 160€ en la Inscripción de TODOS los Cursos Presenciales Novotech que desee realizar.
- 2) Descuento de 100€ en la Inscripción de TODOS los Cursos Online Vetexcellence que desee realizar.
- 3) Envío de 5 Proceeding de cursos realizados.
- 4) Descuento del 10% en todas las Ponencias o Cursos que deseen Adquirir en la Plataforma de Cursos Vetstreaming.
- 5) Envío por de la Novedad Terapéutica del Mes.
- 6) Acceso Logueado de la Duda Clínica del Ponente.
- 7) Envío prioritario de la Videoperla Clínica del Mes.
- 8) Envío del Material del Curso al que se haya inscrito.
- 9) Envío Exclusivo de Claves Extras a los Cursos Online.
- 10) Envío Exclusivo Vía Email de las Dudas Clínicas Novotech.



SOCIO
PREMIUM
NOVOTECH

17 Ventajas

[Deseo Informarme de las 17 Ventajas >>](#)



SOCIO
STANDAR
NOVOTECH

10 Ventajas

[Deseo Informarme de las 10 Ventajas >>](#)



SOCIO
FULL SERVICE
NOVOTECH

20 Ventajas

[Deseo Informarme de las 20 Ventajas >>](#)

SI TIENES PENSAMIENTO DE REALIZAR AL MENOS 2 CURSOS DENTRO DE UN PERIODO DE 12 MESES, (CON EL AHORRO DE ESOS 2 CURSOS AL SER SOCIO), YA TIENES CUBIERTO EL IMPORTE ANUAL DE SER SOCIO, ADEMÁS DE LAS OTRAS 9 VENTAJAS A LAS QUE TENDRÁS ACCESO POR SER SOCIO.

INFORMACIÓN E INSCRIPCIÓN

INFORMACIÓN E INSCRIPCIÓN AL CURSO DE CITOLOGÍA EN DERMATOLOGÍA

MADRID 4 Y 5 DE MAYO 2024

HOTEL EUROSTAR MADRID CONGRESS

PRECIO:

INSCRIPCIÓN 20% DTO. HASTA 31 DE MARZO 2024: 360€

INSCRIPCIÓN ESTÁNDAR: 450 €

ASISTIR PRESENCIALMENTE

OPCION DE ASISTIR AL CURSO DE FORMA PRESENCIAL EN LA SALA

[Clicar aquí para Inscribirte en la Opción Asistencia Presencial >>](#)

VERLO EN STREAMING

OPCIÓN DE VERLO EN DIRECTO DESDE SU DOMICILIO POR STREAMING

[Clicar aquí para Inscribirte en la Opción Verlo por Streaming >>](#)



4 OPCIONES DE CONTACTAR CON NOSOTROS PARA INSCRIBIRTE AL CURSO

OPCIÓN 1: Inscríbete en el email administracion@novotechfv.com

OPCIÓN 2: Inscríbete telefónicamente en el Tfn: 91 326 38 66

OPCIÓN 3: Solicita tu inscripción por **Whatsaap:** 683 324 636

OPCIÓN 4: Inscríbete directamente **clicando en este botón de debajo**

[Clica aquí para Inscribirte al Curso>>](#)

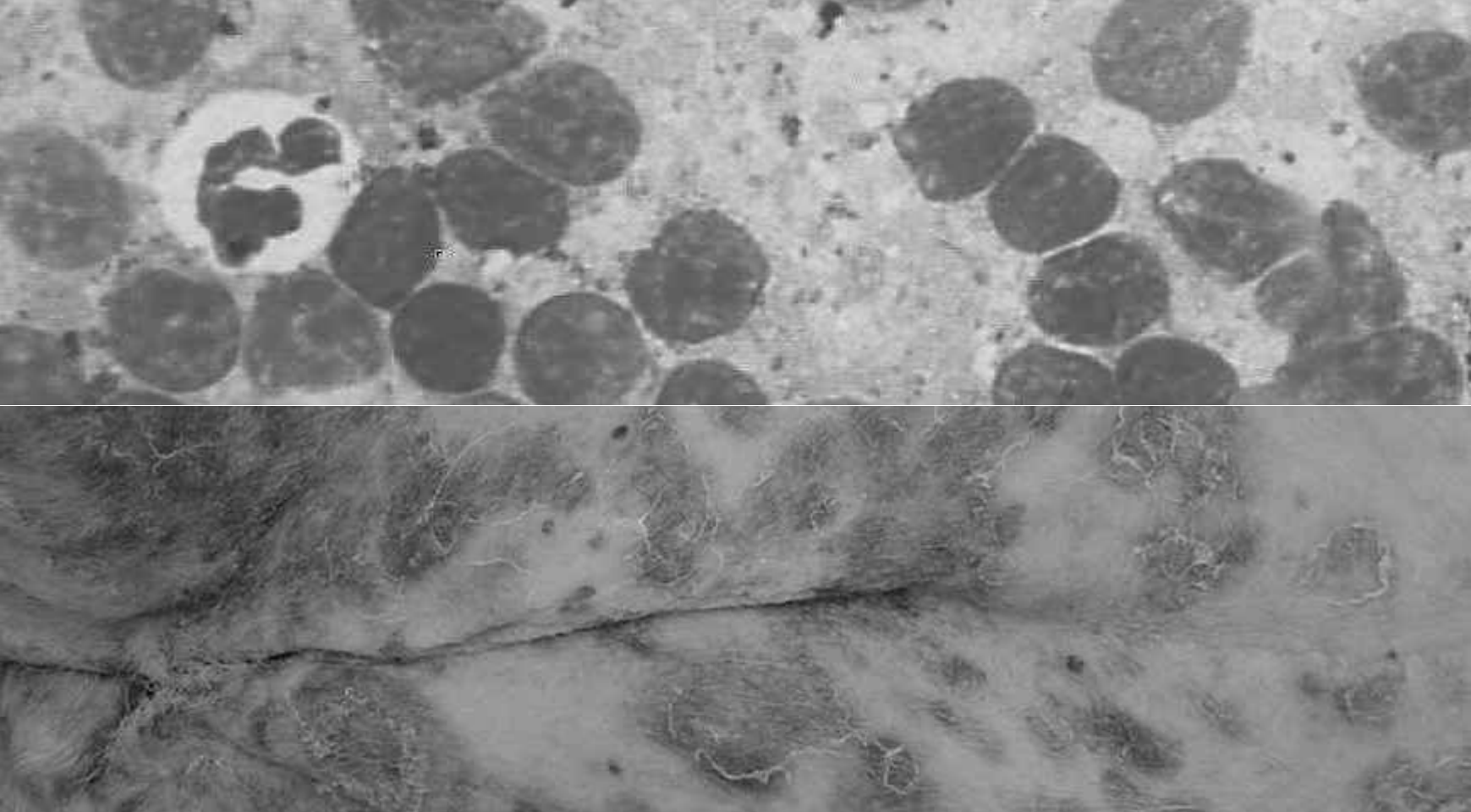

CURSO DE CITOLOGÍA EN DERMATOLOGÍA A TRAVÉS DE CASOS CLÍNICOS DESAFIANTES

Tfn.: 91 326 38 66

Email: info@novotechfv.com

www.novotechfv.com



HAZ CLIC

PARA VER LA WEB
DEL CURSO



HAZ CLIC

PARA INSCRIBIRTE
Y ASISTIR
PRESENCIALMENTE



HAZ CLIC

PARA INSCRIBIRTE
Y VERLO POR
STREAMING